



ESTADO DA BAHIA
PREFEITURA MUNICIPAL DE LUIS EDUARDO MAGALHÃES
CNPJ: 04.214.419/0001-05

LEI N.º325 /2008_ DE_ 19_ DE_ DEZEMBRO_ DE_ 2008

“Estima a Receita e Fixa a Despesa do Orçamento Anual do Município de Luis Eduardo Magalhães, para o exercício de 2009 e dá outras providências”.

O PREFEITO MUNICIPAL DE LUIS EDUARDO MAGALHÃES, ESTADO DA BAHIA, no uso de suas atribuições.

Faço saber que a Câmara Municipal aprovou e eu sanciono a seguinte Lei:

TITULO I

DO CONTEUDO DA LEI ORÇAMENTÁRIA

Art. 1º) – Esta Lei estima a receita e fixa a despesa do orçamento anual do Município de Luis Eduardo Magalhães, para o exercício financeiro de 2009, nos termos das disposições constitucionais, compreendendo:

I – o Orçamento Fiscal referente aos Poderes Legislativo e Executivo, seus órgãos e entidades e fundos da administração direta e indireta

II – o Orçamento da Seguridade Social, abrangendo todas as entidades e órgãos a ela vinculados, bem como os fundos instituídos e mantidos pelo Poder Público.



ESTADO DA BAHIA
PREFEITURA MUNICIPAL DE LUIS EDUARDO MAGALHÃES
CNPJ: 04.214.419/0001-05

TITULO II
DOS ORÇAMENTOS FISCAL E DA SEGURIDADE SOCIAL

CAPITULO I

DA ESTIMATIVA DA RECEITA

Art. 2º) – A Receita total nos Orçamentos Fiscal e da Seguridade Social é estimado no mesmo valor da despesa total de R\$ 64.807.530,00 (Sessenta e Quatro Milhões, Oitocentos e Sete Mil, Quinhentos e Trinta Reais)

Art. 3º) – Decorrentes da arrecadação de tributos, contribuições e outras receitas correntes e de capital, previstos na legislação vigente, as receitas são estimadas com o seguinte desdobramento e fontes:

TITULOS	TESOURO	OUTRAS FONTES	TOTAL
RECEITAS CORRENTES			
• RECEITA TRIBUTÁRIA	8.658.280,00	-	8.658.280,00
• RECEITA PATRIMONIAL	-	123.696,35	123.696,35
• RECEITA DE SERVIÇOS	-	10.000,00	10.000,00
• TRASNSFERENCIAS CORRENTES	45.090.000,00	15.727.000,00	60.817.000,00
• OUTRAS RECEITAS CORRENTES	789.303,65	-	789.303,65
S O M A (1)	54.537.583,65	15.860.696,35	70.398.280,00
RECEITAS DE CAPITAL			
• OPERAÇÕES DE CREDITO	-	100.000,00	100.000,00
• ALIENAÇÃO DE BENS	10.000,00		10.000,00
• TRANSFERÊNCIA DE CAPITAL	-	3.277.250,00	3.277.250,00
• OUTRAS RECEITAS DE CAPITAL	2.000,00		2.000,00
S O M A (2)	12.000,00	3.377.250,00	3.389.250,00
DEDUÇÃO DA RECEITA CORRENTE	(8.980.000,00)		(8.980.000,00)
TOTAL GERAL	45.569.583,65	19.237.946,35	64.807.530,00



ESTADO DA BAHIA
PREFEITURA MUNICIPAL DE LUIS EDUARDO MAGALHÃES
CNPJ: 04.214.419/0001-05

CAPITULO II
DA FIXAÇÃO DA DESPESA

Art. 4º) – A Despesa fixada à conta de recursos previstos neste capítulo observada a programação anexa a esta lei, apresenta o seguinte desdobramento:

I – por órgãos

DISCRIMINAÇÃO	FISCAL	SEGURIDADE	TOTAL
CÂMARA MUNICIPAL	4.500.000,00	-	4.500.000,00
GABINETE DO PREFEITO	937.500,00	-	937.500,00
GABINETE DO VICE-PREFEITO	117.800,00	-	117.800,00
CONTROLADORIA GERAL DO MUNICIPIO	123.300,00	-	123.300,00
PROCURADORIA GERAL DO MUNICÍPIO	148.000,00	-	148.000,00
SEC. MUN. DE GOVERNO E ART. POLÍTICA	69.400,00	-	69.400,00
SEC. MUN. DE ADMINISTRAÇÃO E FINANÇAS	5.816.900,00	-	5.816.900,00
SEC. MUN. DE AGRICULTURA E MEIO AMBIENTE	690.800,00	-	690.800,00
SEC. MUN. DE INFRA-ESTRUTURA	11.180.000,00	-	11.180.000,00
SEC. MUN. DE EDUCAÇÃO	9.657.080,00	-	9.657.080,00
FUNDEB	11.000.000,00	-	11.000.000,00
SEC. MUN. DE SAÚDE	2.000.000,00	312.500,00	2.312.500,00
FUNDO MUNICIPAL DE SAÚDE	-	12.501.080,00	12.501.080,00
SEC. MUN. TRAB., ESP., LAZER E AÇÃO SOCIAL	1.844.500,00	2.473.170,00	4.317.670,00
FUNDO MUNICIPAL DE ASSISTENCIA SOCIAL	-	330.000,00	330.000,00
SEC. MUN. DE CULTURA E TURISMO	803.000,00	-	803.000,00
SEC. MUN. DE INDÚSTRIA E COMÉRCIO	302.500,00	-	302.500,00
TOTAL GERAL	49.190.780,00	15.616.750,00	64.807.530,00

II – por funções:

DISCRIMINAÇÃO	FISCAL	SEGURIDADE	TOTAL
LEGISLATIVA	4.500.000,00	-	4.500.000,00
ADMINISTRAÇÃO	7.953.600,00	-	7.953.600,00
SEGURANÇA PÚBLICA	533.300,00	-	533.300,00
ASSISTÊNCIA SOCIAL	-	2.803.170,00	2.803.170,00
SAÚDE	-	12.813.580,00	12.813.580,00
TRABALHO	123.000,00	-	123.000,00
EDUCAÇÃO	20.513.980,00	-	20.513.980,00
CULTURA	703.200,00	-	703.200,00
DIREITOS DA CIDADANIA	473.900,00	-	473.900,00
URBANISMO	7.640.000,00	-	7.640.000,00
SANEAMENTO	2.000.000,00	-	2.000.000,00
AGRICULTURA	215.300,00	-	215.300,00
INDÚSTRIA	187.700,00	-	187.700,00
COMÉRCIO E SERVIÇOS	134.800,00	-	134.800,00
ENERGIA	700.000,00	-	700.000,00
TRANSPORTE	880.000,00	-	880.000,00
DESPORTO E LAZER	1.642.900,00	-	1.642.900,00
ENCARGOS ESPECIAIS	989.100,00	-	989.100,00
TOTAL GERAL	49.190.780,00	15.616.750,00	64.807.530,00



ESTADO DA BAHIA
PREFEITURA MUNICIPAL DE LUIS EDUARDO MAGALHÃES
CNPJ: 04.214.419/0001-05

III – por fonte:

DISCRIMINAÇÃO	TESOURO	O FONTES	TOTAL
CÂMARA MUNICIPAL	4.500.000,00	-	4.500.000,00
GABINETE DO PREFEITO	937.500,00	-	937.500,00
GABINETE DO VICE-PREFEITO	117.800,00	-	117.800,00
CONTROLADORIA GERAL DO MUNICÍPIO	123.300,00	-	123.300,00
PROCURADORIA GERAL DO MUNICÍPIO	148.000,00	-	148.000,00
SEC. MUN. DE GOVERNO E ART. POLÍTICA	69.400,00	-	69.400,00
SEC. MUN. DE ADMINISTRAÇÃO E FINANÇAS	5.816.900,00	-	5.816.900,00
SEC. MUN. DE AGRICULTURA E MEIO AMBIENTE	690.800,00	-	690.800,00
SEC. MUN. DE INFRA-ESTRUTURA	8.704.000,00	2.476.000,00	11.180.000,00
SEC. MUN. DE EDUCAÇÃO	8.652.080,00	1.005.000,00	9.657.080,00
FUNDEB	-	11.000.000,00	11.000.000,00
SEC. MUN. DE SAÚDE	312.500,00	2.000.000,00	2.312.500,00
FUNDO MUNICIPAL DE SAÚDE	10.498.080,00	2.003.000,00	12.501.080,00
SEC. MUN. TRAB., ESP., LAZER E AÇÃO SOCIAL	3.976.420,00	341.250,00	4.317.670,00
FUNDO MUNICIPAL DE ASSISTENCIA SOCIAL	150.000,00	180.000,00	330.000,00
SEC. MUN. DE CULTURA E TURISMO	803.000,00	-	803.000,00
SEC. MUN. DE INDÚSTRIA E COMÉRCIO	302.500,00	-	302.500,00
TOTAL GERAL	45.802.280,00	19.005.250,00	64.807.530,00

**CAPITULO III
DAS AUTORIZAÇÕES**

Art. 5º) – Fica o chefe do Poder Executivo autorizado a:

I – Abrir créditos suplementares destinados a reforço de dotações orçamentárias, nos limites e fonte de recursos abaixo indicados:

a)- decorrentes de superávit financeiro até o limite 100% (cem por cento) do mesmo, de acordo com o estabelecido no art. 43 parágrafo 1º, Inciso I e Parágrafo 2º da Lei 4.320/64;

b)- decorrentes do excesso de arrecadação até o limite de 100% (cem por cento) do valor apurado na forma estabelecida no art. 43, parágrafo 1., inciso II e parágrafos 3. e 4. da Lei 4.320/64;

c)- decorrentes de anulação parcial ou total de dotações, conforme o estabelecido no art. 43º, parágrafo 1º, Inciso III da Lei 4.320/64, e com base no Art. 167, inciso VI da Constituição Federal, no limite de 100% (cem por cento) das despesas autorizadas.



ESTADO DA BAHIA
PREFEITURA MUNICIPAL DE LUIS EDUARDO MAGALHÃES
CNPJ: 04.214.419/0001-05

Art. 6º) – O Poder Executivo repassará, mensalmente ao Poder Legislativo o percentual de 8% (oito por cento), na forma prescrita no artigo 29-A da Constituição Federal do Brasil.

Art. 7º) – Esta Lei vigorará em 01 de janeiro a 31 de dezembro de 2009.

GABINETE DO PREFEITO, 19 DE DEZEMBRO DE 2008



OZIEL ALVES DE OLIVEIRA

PREFEITO MUNICIPAL

PREFEITURA MUNICIPAL DE LUIS EDUARDO MAGALHAES Orçamento 2009

RUA PARAÍBA, QD-71, LOTES 13/14

CENTRO

I.P.J.: 04214419000105

RESUMO POR UNIDADE

Código	Especificação	Total fixado
01.01.00	CÂMARA MUNICIPAL	4.500.000,00
02.01.000	GABINETE DO PREFEITO	937.500,00
02.02.000	GABINETE DO VICE-PREFEITO	117.800,00
02.03.000	CONTROLADORIA GERAL DO MUNICÍPIO	123.300,00
02.04.000	PROCURADORIA GERAL DO MUNICÍPIO	148.000,00
02.05.000	SEC. MUN. DE GOVERNO E ART. POLÍTICA	69.400,00
02.06.000	SEC. MUN. DE ADMINISTRAÇÃO E FINANÇAS	5.816.900,00
02.07.000	SEC. MUN. DE AGRICULTURA E MEIO AMBIENTE	690.800,00
02.08.000	SEC. MUN. DE INFRA-ESTRUTURA	11.180.000,00
02.09.000	SEC. MUN. DE EDUCAÇÃO	9.657.080,00
02.09.100	F U N D E B	11.000.000,00
02.10.000	SEC. MUN. DE SAÚDE	2.312.500,00
02.10.100	FUNDO MUNICIPAL DE SAÚDE	12.501.080,00
02.11.000	SEC. MUN. DE TRAB., ESPORTE, LAZER E AÇÃO SOCIAL	4.317.670,00
02.11.100	FUNDO MUNICIPAL DE ASSISTÊNCIA SOCIAL	330.000,00
02.12.000	SEC. MUN. DE CULTURA E TURISMO	803.000,00
02.13.000	SEC. MUN. DE IND. E COMÉRCIO	302.500,00

PREFEITURA MUNICIPAL DE LUIS EDUARDO MAGALHAES Orçamento 2009

RUA PARAÍBA, QD-71, LOTES 13/14

CENTRO

I.P.J.: 04214419000105

RESUMO POR UNIDADE

Código

Especificação

Total fixado

Total R\$

64.807.530,00

Distribuição orçamentária

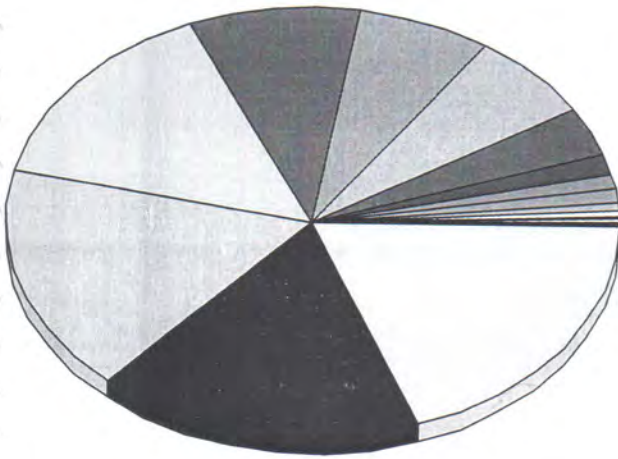

0,11%	SEC. MUN. DE GOVERNO E ART. POLÍTICA
0,18%	GABINETE DO VICE-PREFEITO
0,19%	CONTROLADORIA GERAL DO MUNICÍPIO
0,23%	PROCURADORIA GERAL DO MUNICÍPIO
0,47%	SEC. MUN. DE IND. E COMÉRCIO
0,51%	FUNDO MUNICIPAL DE ASSISTÊNCIA SOCIAL
1,07%	SEC. MUN. DE AGRICULTURA E MEIO AMBIENTE
1,24%	SEC. MUN. DE CULTURA E TURISMO
1,45%	GABINETE DO PREFEITO
3,57%	SEC. MUN. DE SAÚDE
6,66%	SEC. MUN. DE TRAB., ESPORTE, LAZER E AÇÃO SOCIAL
6,94%	CÂMARA MUNICIPAL
8,98%	SEC. MUN. DE ADMINISTRAÇÃO E FINANÇAS
14,9%	SEC. MUN. DE EDUCAÇÃO
16,97%	FUNDEB
17,25%	SEC. MUN. DE INFRA-ESTRUTURA
19,29%	FUNDO MUNICIPAL DE SAÚDE

PREFEITURA MUNICIPAL DE LUIS EDUARDO MAGALHAES Orçamento 2009

PIJA PARAÍBA, QD-71, LOTES 13/14

CENTRO

Resumo por função

I.P.J.: 04214419000105

Código	Especificação	Total fixado
01	LEGISLATIVA	4.500.000,00
04	ADMINISTRAÇÃO	7.953.600,00
06	SEGURANÇA PÚBLICA	533.300,00
08	ASSISTÊNCIA SOCIAL	2.803.170,00
10	SAÚDE	12.813.580,00
11	TRABALHO	123.000,00
12	EDUCAÇÃO	20.513.980,00
13	CULTURA	703.200,00
14	DIREITOS DA CIDADANIA	473.900,00
15	URBANISMO	7.640.000,00
17	SANEAMENTO	2.000.000,00
20	AGRICULTURA	215.300,00
22	INDUSTRIA	187.700,00
23	COMÉRCIO E SERVIÇOS	134.800,00
25	ENERGIA	700.000,00
26	TRANSPORTE	880.000,00
27	DESPORTO E LAZER	1.642.900,00
28	ENCARGOS ESPECIAIS	989.100,00
		64.807.530,00

Distribuição orçamentária

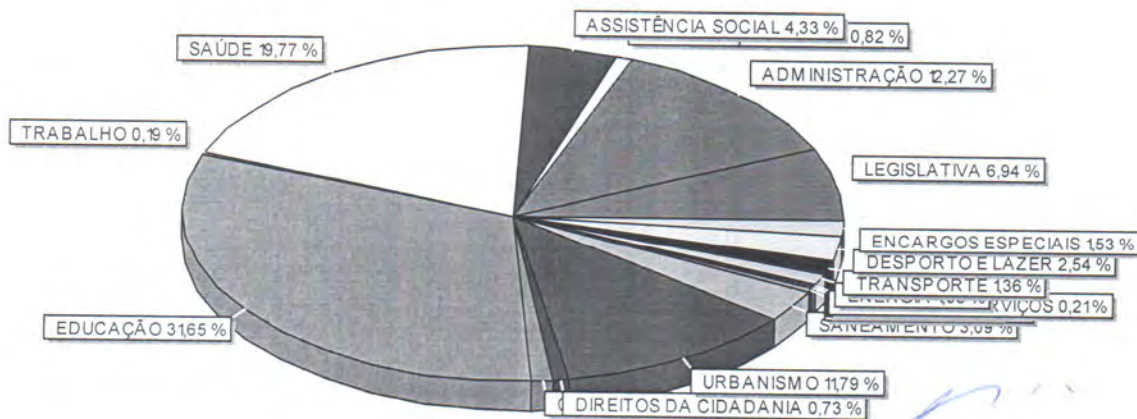

Despesa por fonte de recursos

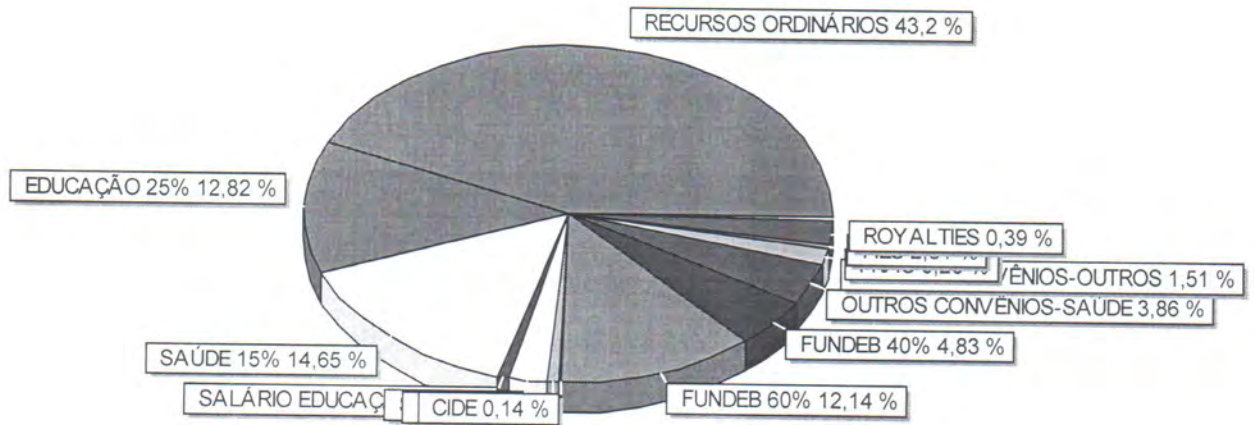

Receitas por fonte de recursos

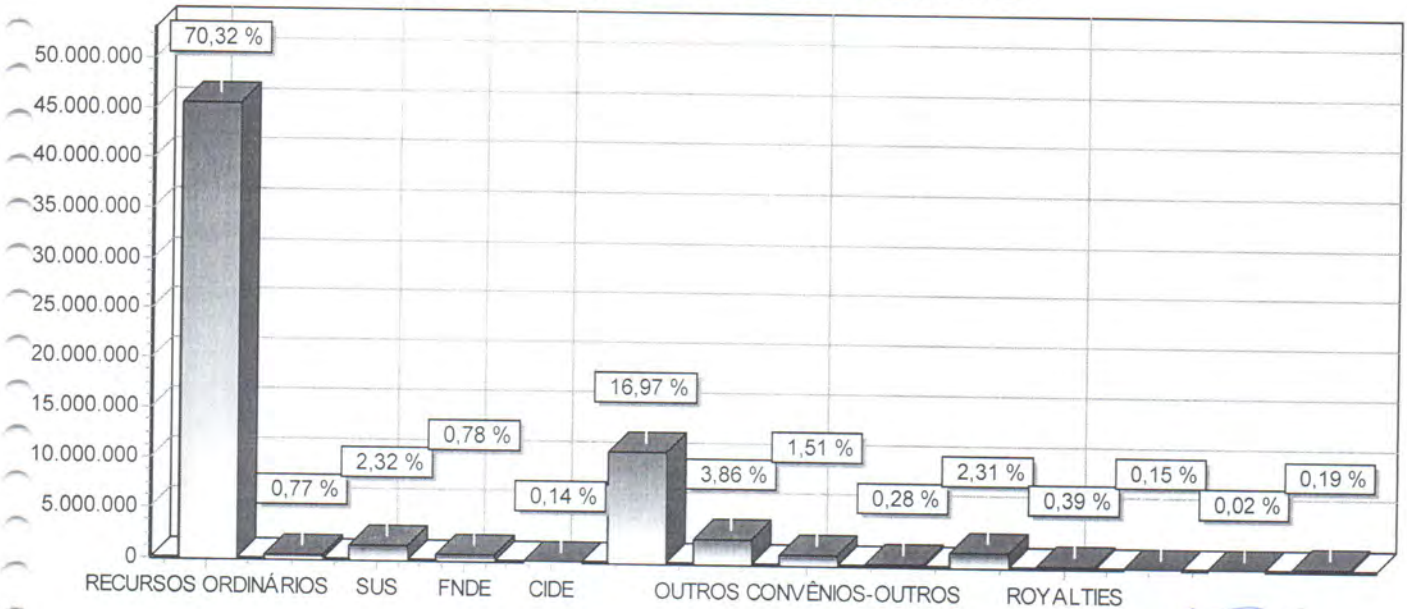

RECEITAS		DESPESAS	
RECEITAS CORRENTES	70.398.280,00	DESPESAS CORRENTES	44.897.680,00
RECEITA TRIBUTARIA	8.658.280,00	PESSOAL E ENCARGOS SOCIAIS	24.121.300,00
RECEITA DE CONTRIBUIÇÕES	0,00	JUROS E ENCARGOS DA DIVIDA INTERNA	10.000,00
RECEITAS PATRIMONIAIS	123.696,35	OUTRAS DESPESAS CORRENTES	20.766.380,00
RECEITA DE SERVICOS	10.000,00		
TRANSFERENCIAS CORRENTES	60.817.000,00		
OUTRAS RECEITAS CORRENTES	789.303,65		
Sub-total	R\$ 70.398.280,00	Sub-total	R\$ 44.897.680,00
RECEITAS DE CAPITAL	3.389.250,00	DESPESAS DE CAPITAL	19.409.850,00
OPERACOES DE CREDITO	100.000,00	INVESTIMENTOS	18.377.750,00
ALIENACAO DE BENS	10.000,00	INVERSÕES FINANCEIRAS	53.000,00
AMORTIZAÇÃO DE EMPRÉSTIMOS	0,00	AMORTIZAÇÃO DA DÍVIDA	979.100,00
TRANSFERENCIAS DE CAPITAL	3.277.250,00		
OUTRAS RECEITAS DE CAPITAL	2.000,00		
Sub-total	R\$ 3.389.250,00	Sub-total	R\$ 19.409.850,00
Sub-total	R\$ 0,00	Sub-total	R\$ 0,00
Sub-total	R\$ 0,00	Sub-total	R\$ 0,00
DUÇÃO DA RECEITA CORRENTE	-8.980.000,00	RESERVA DE CONTINGÊNCIA	500.000,00
Sub-total	-R\$ 8.980.000,00	Sub-total	R\$ 500.000,00
TOTAL R\$ 64.807.530,00		TOTAL R\$ 64.807.530,00	

PREFEITURA MUNICIPAL DE LUIS EDUARDO MAGALHAES

RUA PARAÍBA, QD-71, LOTES 13/1

CENTRO

CNPJ: 04214419000105

Orçamento 2009

Anexo I - Receita

Resumo Geral da Receita

Código	Especificação	Rúbrica	Fonte	Cat. Econômica
1400.00.00	RECEITAS CORRENTES			70.398.280,00
1100.00.00	RECEITA TRIBUTARIA		8.658.280,00	
1110.00.00	IMPOSTOS		7.616.280,00	
12.00.00	IMPOSTO S/O PATRIMONIO E A RENDA		3.400.000,00	
12.02.00-00	I P T U	1.300.000,00		
12.04.00	IMPOSTO SOBRE A RENDA	1.200.000,00		
112.04.31-00	IRRF - Executivo	500.000,00		
112.04.32-00	IRRF - F M S	700.000,00		
112.08.00-00	I T I V	900.000,00		
13.00.00	IMPOSTO S/ PRODUCAO E CIRCULACAO		4.216.280,00	
13.05.01-00	I.S.S.Q.N - Executivo	4.116.280,00		
13.05.02-00	I.S.S.Q.N. - FMS	100.000,00		
1420.00.00	T A X A S		1.042.000,00	
1121.00.00	TAXAS P/EXERCICIO PODER DE POLICIA		932.000,00	
1121.01.00-00	TLL - TAXA DE LICENCA E LOCALIZACAO	80.000,00		
121.02.00-00	TFF - TAXA FISCALIZACAO E FUNCIONAMENTO	500.000,00		
21.03.00-00	TLO - TAXA DE LICENCA PARA OBRAS	320.000,00		
21.04.00-00	TVS - TAXA VIGILANCIA SANITARIA	32.000,00		
1423.00.00	PRECO PUBLICO		110.000,00	
1123.01.00-00	PREÇO PÚBLICO	110.000,00		
1300.00.00	RECEITAS PATRIMONIAIS		123.696,35	
1320.00.00	RECEITA DE VALORES MOBILIÁRIOS		123.696,35	
1325.00.00	REMUNERAÇÃO DE DEPÓSITOS BANCÁRIOS		123.696,35	
25.01.00	Remuneração de Depósitos de Recursos Vinculados	59.000,00		
25.01.01-94	Receita Rem. Dep. Banc. Rec. Vinc. - Royalties	1.000,00		
1325.01.02-94	Receita Rem. Dep. Banc. Rec. Vinc. - FUNDEB	1.000,00		
1325.01.03-94	Receita Rem. Dep. Banc. Rec. Vinc.- Fundo de Saúde	5.000,00		
1325.01.09-94	Receita Rem. Dep. Banc. Rec. Vinc. - CIDE	1.000,00		
1325.01.99-94	Receita Rem. Outros Dep. Banc. Rec. Vinculados	51.000,00		
25.02.00	Receita de Aplicação de Outros Recursos Não Vinc.	64.696,35		
25.02.01-94	Receita de Remuneração de Depósito de Poupança	31.000,00		
1325.02.99-94	Remuneração de Outros Depósitos de Rec. Não-Vinc.	33.696,35		
1600.00.00	RECEITA DE SERVICOS		10.000,00	
1600.05.00	SERVICOS DE SAUDE	10.000,00		
1600.05.04-14	SERVIÇOS HOSPITALARES - FMS - S/A/SUS	10.000,00		
20.00.00	TRANSFERENCIAS CORRENTES		60.817.000,00	
20.00.00	TRANSFERENCIAS INTERGOVERNAMENTAIS		60.617.000,00	
21.00.00	TRANSFERÊNCIAS DA UNIÃO		17.228.000,00	
1721.01.00	PARTICIPACAO NA RECEITA DA UNIÃO	14.050.000,00		
1721.01.02-00	Cota-Parte do FPM	13.550.000,00		
1721.01.03-00	RESTOS A RECEBER DA UNIÃO - FPM - PORT 447/02	450.000,00		
1721.01.05-00	Cota-Parte do ITR	50.000,00		
21.22.00	Transf.da Comp.Financ,p/Expl. Rec. nat.	250.000,00		
21.22.70-42	Cota-Parte Royalties do Fundo Especial - FEP	250.000,00		
1721.33.00	TRANSF.REC.SISTEMA UNICO SAUDE-SUS	1.493.000,00		
1721.33.01-14	Piso de Atenção Básica Fixo - PAB Fixo	400.000,00		
1721.33.02-14	Programa Agentes Comunitários de Saúde	300.000,00		
1721.33.03-14	Programa Saúde da Família	450.000,00		

PREFEITURA MUNICIPAL DE LUIS EDUARDO MAGALHAES

RUA PARAÍBA, QD-71, LOTES 13/1

CENTRO

CNPJ: 04214419000105

Orçamento 2009

Anexo I - Receita

Resumo Geral da Receita

Código	Especificação	Rúbrica	Fonte	Cat. Econômica
1721.33.05-14	Campanha Vacinação Anti-Rábica	5.000,00		
1721.33.06-14	Campanha Vacinação -Triplíce Viral	1.000,00		
1721.33.07-14	Programa Saúde Bucal	100.000,00		
21.33.08-14	Teto Financeiro de Vigilância em Saúde -TFVS	80.000,00		
21.33.10-14	Campanha Vacinação - Poliomielite	5.000,00		
21.33.11-14	Cartão Usuário-Sus	1.000,00		
1721.33.12-14	Campanha Vacinação do Idoso	1.000,00		
1721.33.13-14	CEO-Centro de Especialidades Odontológicas	100.000,00		
1721.33.14-14	PAC / PSF	50.000,00		
21.34.00	TRANSFERÊNCIAS DO F N A S	180.000,00		
21.34.01-29	PBF - PROGRAMA BÁSICO FIXO	70.000,00		
21.34.02-29	PBT - PROGRAMA BÁSICO TRANSITÓRIO	20.000,00		
1721.34.03-29	PMC - PISO FIXO DA MEDIA COMPLEXIDADE	35.000,00		
1721.34.04-29	PROGRAMA BOLSA FAMÍLIA	35.000,00		
1721.34.07-29	PROGRAMA PRO-JOVEM	20.000,00		
21.35.00	TRANSFERENCIA DO F N D E	1.005.000,00		
21.35.01-15	Repasse - P N A E	400.000,00		
21.35.02-15	Repasse - P D D E	20.000,00		
21.35.03-15	Repasse - PNAE / CRECHE	10.000,00		
1721.35.04-04	Quota - SALÁRIO-EDUCAÇÃO	500.000,00		
1721.35.05-15	Repasse - P E J A	5.000,00		
21.35.06-15	Repasse - P N A T E	70.000,00		
21.99.00	Outras Transferências da União	250.000,00		
21.99.01-00	Transferência Financeira-ICMS Des. LC-87/96	250.000,00		
22.00.00	TRANSFERENCIAS DOS ESTADOS		32.390.000,00	
1722.01.00	PARTICIPACAO NA RECEITA DOS ESTADOS	32.340.000,00		
1722.01.01-00	Cota-Parte do ICMS	26.500.000,00		
1722.01.02-00	Cota-Parte do IPVA	2.300.000,00		
22.01.03-00	RESTOS A RECEBER DO ESTADO - ICMS - PORT 447/02	1.000.000,00		
22.01.04-00	Cota-Parte do IPI - Exportação	800.000,00		
22.01.13-16	Cota-Parte da Contr. Interv. Dom. Econ. - C I D E	90.000,00		
1722.01.14-30	Fundo Invest. Econ. e Social da Bahia - F I E S	1.500.000,00		
1722.01.15-00	Fundo de Cultura da Bahia-FCBA (Lei 9431/2005)	150.000,00		
1722.22.00-00	Transferência da Compesação Financeira - F E X	50.000,00		
24.00.00	TRANSFERÊNCIAS MULTIGOVERNAMENTAIS		10.999.000,00	
24.01.00-18	Transferências de Recursos do FUNDEB	10.000.000,00		
24.02.00-18	Transferências Recursos da Compl. União ao FUNDEB	999.000,00		
60.00.00	TRANSFERENCIAS DE CONVÊNIOS		200.000,00	
1761.00.00	Convênio com a União		100.000,00	
1761.99.00-24	Outras Transferências de Convênios da União	100.000,00		
62.00.00	Convênios com o ESTADO		100.000,00	
62.99.00-24	Outras Transferências de Convênios do Estado	100.000,00		
00.00.00	OUTRAS RECEITAS CORRENTES		789.303,65	
110.00.00	MULTAS E JUROS DE MORA		112.000,00	
1911.00.00	MULTAS E JUROS DE MORA DOS TRIBUTOS		105.000,00	
1911.38.00-00	Multas e Juros sobre IPTU	20.000,00		
1911.39.00-00	Multas e Juros sobre ITBI	5.000,00		
1911.40.00-00	Multas e Juros sobre ISS	60.000,00		

PREFEITURA MUNICIPAL DE LUIS EDUARDO MAGALHAES

RUA PARAÍBA, QD-71, LOTES 13/1

CENTRO

CNPJ: 04214419000105

Orçamento 2009

Anexo I - Receita

Resumo Geral da Receita

Código	Especificação	Rúbrica	Fonte	Cat. Econômica
1911.99.00	MULTAS E JUROS DE MORA DE TRIBUTOS	20.000,00		
1911.99.99-00	Demais Multas e Juros de Mora de Tributos	20.000,00		
1919.99.00	OUTRAS MULTAS	7.000,00		
1919.99.01-00	Multas TCM	2.000,00		
1919.99.02-00	Multas Diversas	5.000,00		
1920.00.00	INDENIZAÇÕES E RESTITUIÇÕES		20.000,00	
1921.00.00	INDENIZAÇÕES		10.000,00	
1921.99.00-00	Outras Indenizações	10.000,00		
1922.00.00	RESTITUIÇÕES		10.000,00	
1922.99.00-00	Outras Restituições	10.000,00		
1930.00.00	RECEITAS DA DIVIDA ATIVA		651.000,00	
1931.00.00	RECEITA DA DIVIDA ATIVA TRIBUTÁRIA		650.000,00	
1931.11.00-00	Receita da Divida Ativa do IPTU	500.000,00		
1931.12.00-00	Receita da Divida Ativa do ITBI	50.000,00		
1931.13.00-00	Receita da Divida Ativa do ISS	50.000,00		
1931.99.00-00	Receita da Divida Ativa de Outros Tributos	50.000,00		
1932.00.00-00	RECEITAS DA DIVIDA ATIVA NÃO TRIBUTÁRIA		1.000,00	
1939.00.00	RECEITAS DIVERSAS		6.303,65	
1939.99.00-00	Outras Receitas	6.303,65		
2000.00.00	RECEITAS DE CAPITAL			3.389.250,00
2100.00.00	OPERACOES DE CREDITO		100.000,00	
2120.00.00-90	OPERAÇÕES DE CRÉDITOS INTERNAS		100.000,00	
2100.00.00	ALIENACAO DE BENS		10.000,00	
2110.00.00-92	Alienação de Bens Móveis		5.000,00	
2120.00.00-92	Alienação de Bens Imóveis		5.000,00	
2400.00.00	TRANSFERENCIAS DE CAPITAL		3.277.250,00	
2470.00.00	Transferências de Convênio		3.277.250,00	
2471.00.00	Transferências de Convênio da União		3.077.250,00	
2471.01.00-23	Transf. de Convênio para Programa de Saúde	2.500.000,00		
2471.99.00-24	Outras Transferências de Convênio da União	577.250,00		
2472.00.00	Transferências de Convênios dos Estados		200.000,00	
2472.99.00-24	Outras Tranferências de Convênio do Estado	200.000,00		
2500.00.00	OUTRAS RECEITAS DE CAPITAL		2.000,00	
2590.00.00	OUTRAS RECEITAS		2.000,00	
2590.01.00-00	Outras Receitas	2.000,00		
2700.00.00	DEDUÇÃO DA RECEITA CORRENTE			(8.980.000,00)
2721.00.00	Dedução da Receita Resultante das Transf. da União		(2.860.000,00)	
2721.01.00	Dedução da Rec. Resultante da Part. na Rec. União	(2.810.000,00)		
2721.01.02-00	Dedução da Receita do FPM - FUNDEB E Red. Financ.	(2.800.000,00)		
2721.01.05-00	Dedução de Receita para Formação do FUNDEB - ITR	(10.000,00)		
2721.36.00-00	Dedução de Receita p/Formação do FUNDEB - ICMS des	(50.000,00)		
2722.00.00	Dedução da Receita Result. das Transf. do Estado		(6.120.000,00)	
2722.01.00	Dedução da Rec.Result. da Part. na Rec. do Estado	(6.120.000,00)		
2722.01.01-00	Dedução de Receita para Formação FUNDEB - ICMS	(5.500.000,00)		
2722.01.02-00	Dedução de Receita para Formação FUNDEB - IPVA	(460.000,00)		
2722.01.04-00	Dedução de Receita para Formação FUNDEB - IPI Exp.	(160.000,00)		

Total R\$ 64.807.530,00

PREFEITURA MUNICIPAL DE LUIS EDUARDO MAGALHAES

PIJA PARAÍBA, QD-71, LOTES 13/14

LUIS EDUARDO MAGALHÃES

I.P.J.:04214419000105

Orçamento 2009

Anexo 01 - Despesa (Consolidação)

Resumo geral da despesa

Código	Especificação	Elemento/Desd.	Modalidade	Categoria Econômica
3.0.0.0.00.00	DESPESAS CORRENTES			44.897.680,00
3.1.0.0.00.00	PESSOAL E ENCARGOS SOCIAIS			24.121.300,00
3.1.0.0.00.00	APLICAÇÕES DIRETAS		24.121.300,00	
3.1.9.0.04.00	CONTR.P/TEMPO DETERM.-PESSOAL CIVIL	0,00		
3.1.9.0.09.00	SALARIO - FAMÍLIA	0,00		
3.1.9.0.11.00	VENCIMENTOS E VANTAGENS FIXAS-PESSOAL CIVIL	16.635.000,00		
3.1.9.0.13.00	OBRIGAÇÕES PATRONAIS	3.386.300,00		
3.1.9.0.34.00	OUTRAS DESPESAS DE PES.C/TERCEIRIZAÇÃO	4.015.000,00		
3.1.9.0.92.00	DESPESAS DE EXERCÍCIOS ANTERIORES	85.000,00		
3.2.0.0.00.00	JUROS E ENCARGOS DA DIVIDA INTERNA			10.000,00
3.2.0.0.00.00	APLICAÇÕES DIRETAS		10.000,00	
3.2.0.0.21.00	JUROS S/DIVIDA POR CONTRATO	10.000,00		
3.2.0.0.22.00	OUTROS ENCARGOS S/DIVIDA POR CONTRATO	0,00		
3.2.0.0.25.00	ENC. OPERAÇÕES DE CRÉDITO P/ANTEC.DE RECEITAS	0,00		
3.3.0.0.00.00	OUTRAS DESPESAS CORRENTES			20.766.380,00
3.3.0.0.00.00	APLICAÇÕES DIRETAS		20.766.380,00	
3.3.9.0.14.00	DIÁRIAS - PESSOAL CIVIL	466.280,00		
3.3.9.0.18.00	AUXÍLIO FINANCEIRO A ESTUDANTES	1.000,00		
3.3.9.0.21.00	JUROS S/DIVIDA POR CONTRATO	0,00		
3.3.9.0.30.00	MATERIAL DE CONSUMO	5.285.460,00		
3.3.9.0.32.00	MATERIAL P/DISTRIBUIÇÃO GRATUITA	483.080,00		
3.3.9.0.33.00	PASSAGENS E DESPESAS DE LOCOMOÇÃO	151.500,00		
3.3.9.0.35.00	SERVIÇOS DE CONSULTORIA	126.640,00		
3.3.9.0.36.00	OUTROS SERVIÇOS TERCEIROS-PESSOA FÍSICA	3.166.020,00		
3.3.9.0.39.00	OUTROS SERVIÇOS TERCEIROS-PESSOA JURÍDICA	10.299.400,00		
3.3.9.0.47.00	OBRIGAÇÕES TRIBUTÁRIAS E CONTRIBUTIVAS	422.000,00		
3.3.9.0.91.00	SENTENÇAS JUDICIAIS	5.000,00		
3.3.9.0.92.00	DESPESAS DE EXERCICIOS ANTERIORES	298.000,00		
3.3.9.0.93.00	INDENIZAÇÕES E RESTITUIÇÕES	62.000,00		
4.0.0.0.00.00	DESPESAS DE CAPITAL			19.409.850,00
4.4.0.0.00.00	INVESTIMENTOS			18.377.750,00
4.4.0.0.00.00	APLICAÇÕES DIRETAS		18.377.750,00	
4.4.9.0.51.01	OBRAS E INSTALAÇÕES	11.647.300,00		
4.4.9.0.51.20	OBRAS E INSTALAÇÕES	150.000,00		
4.4.9.0.51.50	OBRAS E INSTALAÇÕES	90.000,00		
4.4.9.0.51.60	OBRAS E INSTALAÇÕES	1.841.250,00		
4.4.9.0.51.90	OBRAS E INSTALAÇÕES	2.636.000,00		
4.4.9.0.52.00	EQUIPAMENTO E MATERIAL PERMANENTE	2.013.200,00		
4.5.0.0.00.00	INVERSÕES FINANCEIRAS			53.000,00
4.5.0.0.00.00	APLICAÇÕES DIRETAS		53.000,00	
4.5.9.0.61.00	AQUISIÇÕES DE IMÓVEIS	53.000,00		
4.6.0.0.00.00	AMORTIZAÇÃO DA DÍVIDA			979.100,00
4.6.0.0.00.00	APLICAÇÕES DIRETAS		979.100,00	
4.6.9.0.71.00	PRINCIPAL DA DIVIDA POR CONTRATO	979.100,00		
9.0.0.0.00.00	RESERVA DE CONTINGÊNCIA			500.000,00
9.0.9.9.99.99	RESERVA DE CONTINGÊNCIA	500.000,00		

Total R\$ 64.807.530,00

PREFEITURA MUNICIPAL DE LUIS EDUARDO MAGALHAES Orçamento 2009

BUA PARAÍBA, QD-71, LOTES 13/14

CENTRO

C.N.P.J.: 04214419000105

Despesa por unidade- ANEXO 2

Código	Especificação	Elemento	Modalidade	Natureza	Categoria
UNIDADE: 01.01.00 CÂMARA MUNICIPAL					
0.0.0.00.00	DESPESAS CORRENTES				2.750.000,00
1.0.0.00.00	PESSOAL E ENCARGOS SOCIAIS			1.835.000,00	
3.1.9.0.00.00	APLICAÇÕES DIRETAS		1.835.000,00		
3.1.9.0.11.00	VENCIMENTOS E VANTAGENS FIXAS-PESSOAL CIVIL	1.500.000,00			
3.1.9.0.13.00	OBRIGAÇÕES PATRONAIS	315.000,00			
3.1.9.0.92.00	DESPESAS DE EXERCÍCIOS ANTERIORES	20.000,00			
3.3.0.0.00.00	OUTRAS DESPESAS CORRENTES			915.000,00	
3.3.9.0.00.00	APLICAÇÕES DIRETAS		915.000,00		
3.3.9.0.14.00	DIÁRIAS - PESSOAL CIVIL	50.000,00			
3.3.9.0.18.00	AUXÍLIO FINANCEIRO A ESTUDANTES	1.000,00			
3.3.9.0.30.00	MATERIAL DE CONSUMO	100.000,00			
3.3.9.0.33.00	PASSAGENS E DESPESAS DE LOCOMOÇÃO	30.000,00			
3.3.9.0.35.00	SERVIÇOS DE CONSULTORIA	50.000,00			
3.3.9.0.36.00	OUTROS SERVIÇOS TERCEIROS-PESSOA FÍSICA	155.000,00			
3.3.9.0.39.00	OUTROS SERVIÇOS TERCEIROS-PESSOA JURÍDICA	489.000,00			
3.3.9.0.92.00	DESPESAS DE EXERCÍCIOS ANTERIORES	30.000,00			
3.3.9.0.93.00	INDENIZAÇÕES E RESTITUIÇÕES	10.000,00			
0.0.0.00.00	DESPESAS DE CAPITAL				1.750.000,00
4.4.0.0.00.00	INVESTIMENTOS			1.750.000,00	
4.4.9.0.00.00	APLICAÇÕES DIRETAS		1.750.000,00		
4.4.9.0.51.01	OBRAS E INSTALAÇÕES	1.615.000,00			
4.4.9.0.52.00	EQUIPAMENTO E MATERIAL PERMANENTE	135.000,00			
					4.500.000,00

PREFEITURA MUNICIPAL DE LUIS EDUARDO MAGALHAES Orçamento 2009

RUA PARAÍBA, QD-71, LOTES 13/14

CENTRO

N.P.J.: 04214419000105

Despesa por unidade- ANEXO 2

Código Especificação Elemento Modalidade Natureza Categoria

UNIDADE: 02.01.000 GABINETE DO PREFEITO					
2.0.0.0.00.00	DESPESAS CORRENTES				917.500,00
2.1.0.0.00.00	PESSOAL E ENCARGOS SOCIAIS			617.500,00	
3.1.9.0.00.00	APLICAÇÕES DIRETAS		617.500,00		
3.1.9.0.11.00	VENCIMENTOS E VANTAGENS FIXAS-PESSOAL CÍVIL	570.000,00			
3.1.9.0.13.00	OBRIGAÇÕES PATRONAIS	45.500,00			
3.1.9.0.92.00	DESPESAS DE EXERCÍCIOS ANTERIORES	2.000,00			
3.3.0.0.00.00	OUTRAS DESPESAS CORRENTES			300.000,00	
3.3.9.0.00.00	APLICAÇÕES DIRETAS		300.000,00		
3.3.9.0.14.00	DIÁRIAS - PESSOAL CIVIL	51.000,00			
3.3.9.0.30.00	MATERIAL DE CONSUMO	35.000,00			
3.3.9.0.33.00	PASSAGENS E DESPESAS DE LOCOMOÇÃO	11.000,00			
3.3.9.0.36.00	OUTROS SERVIÇOS TERCEIROS-PESSOA FÍSICA	35.000,00			
3.3.9.0.39.00	OUTROS SERVIÇOS TERCEIROS-PESSOA JURÍDICA	157.000,00			
3.3.9.0.92.00	DESPESAS DE EXERCÍCIOS ANTERIORES	10.000,00			
3.3.9.0.93.00	INDENIZAÇÕES E RESTITUIÇÕES	1.000,00			
4.0.0.0.00.00	DESPESAS DE CAPITAL				20.000,00
4.0.0.0.00.00	INVESTIMENTOS			20.000,00	
4.4.9.0.00.00	APLICAÇÕES DIRETAS		20.000,00		
4.4.9.0.52.00	EQUIPAMENTO E MATERIAL PERMANENTE	20.000,00			
					937.500,00

PREFEITURA MUNICIPAL DE LUIS EDUARDO MAGALHAES Orçamento 2009

RUA PARAÍBA, QD-71, LOTES 13/14

CENTRO

CNP.J.: 04214419000105

Despesa por unidade- ANEXO 2

Código	Especificação	Elemento	Modalidade	Natureza	Categoria
UNIDADE: 02.02.000 GABINETE DO VICE-PREFEITO					
0.0.0.0.00.00	DESPESAS CORRENTES				115.800,00
1.0.0.0.00.00	PESSOAL E ENCARGOS SOCIAIS			96.800,00	
3.1.9.0.00.00	APLICAÇÕES DIRETAS		96.800,00		
3.1.9.0.11.00	VENCIMENTOS E VANTAGENS FIXAS-PESSOAL CÍVIL	80.000,00			
3.1.9.0.13.00	OBRIGAÇÕES PATRONAIS	16.800,00			
3.0.0.0.00.00	OUTRAS DESPESAS CORRENTES			19.000,00	
3.3.9.0.00.00	APLICAÇÕES DIRETAS		19.000,00		
3.3.9.0.14.00	DIÁRIAS - PESSOAL CIVIL	5.000,00			
3.3.9.0.30.00	MATERIAL DE CONSUMO	2.000,00			
3.3.9.0.33.00	PASSAGENS E DESPESAS DE LOCOMOÇÃO	2.000,00			
3.3.9.0.36.00	OUTROS SERVIÇOS TERCEIROS-PESSOA FÍSICA	5.000,00			
3.3.9.0.39.00	OUTROS SERVIÇOS TERCEIROS-PESSOA JURÍDICA	5.000,00			
0.0.0.0.00.00	DESPESAS DE CAPITAL				2.000,00
4.0.0.0.00.00	INVESTIMENTOS			2.000,00	
4.4.9.0.00.00	APLICAÇÕES DIRETAS		2.000,00		
4.4.9.0.52.00	EQUIPAMENTO E MATERIAL PERMANENTE	2.000,00			
					117.800,00

PREFEITURA MUNICIPAL DE LUIS EDUARDO MAGALHAES Orçamento 2009

RUA PARAÍBA, QD-71, LOTES 13/14

CENTRO

N.P.J.: 04214419000105

Despesa por unidade- ANEXO 2

Código	Especificação	Elemento	Modalidade	Natureza	Categoria
UNIDADE: 02.03.000 CONTROLADORIA GERAL DO MUNICÍPIO					
2.0.0.0.00.00	DESPESAS CORRENTES				119.300,00
2.1.0.0.00.00	PESSOAL E ENCARGOS SOCIAIS			58.300,00	
2.1.9.0.00.00	APLICAÇÕES DIRETAS		58.300,00		
2.1.9.0.11.00	VENCIMENTOS E VANTAGENS FIXAS-PESSOAL CÍVIL	53.000,00			
2.1.9.0.13.00	OBRIGAÇÕES PATRONAIS	5.300,00			
2.3.0.0.00.00	OUTRAS DESPESAS CORRENTES			61.000,00	
2.3.9.0.00.00	APLICAÇÕES DIRETAS		61.000,00		
2.3.9.0.14.00	DIÁRIAS - PESSOAL CIVIL	5.000,00			
2.3.9.0.30.00	MATERIAL DE CONSUMO	2.000,00			
2.3.9.0.33.00	PASSAGENS E DESPESAS DE LOCOMOÇÃO	2.000,00			
2.3.9.0.36.00	OUTROS SERVIÇOS TERCEIROS-PESSOA FÍSICA	1.000,00			
2.3.9.0.39.00	OUTROS SERVIÇOS TERCEIROS-PESSOA JURÍDICA	50.000,00			
2.3.9.0.93.00	INDENIZAÇÕES E RESTITUIÇÕES	1.000,00			
4.0.0.0.00.00	DESPESAS DE CAPITAL				4.000,00
4.4.0.0.00.00	INVESTIMENTOS			4.000,00	
4.4.9.0.00.00	APLICAÇÕES DIRETAS		4.000,00		
4.4.9.0.52.00	EQUIPAMENTO E MATERIAL PERMANENTE	4.000,00			
					123.300,00

PREFEITURA MUNICIPAL DE LUIS EDUARDO MAGALHAES Orçamento 2009

RUA PARAÍBA, QD-71, LOTES 13/14

CENTRO

CNP.J.: 04214419000105

Despesa por unidade- ANEXO 2

Código	Especificação	Elemento	Modalidade	Natureza	Categoria
UNIDADE: 02.04.000 PROCURADORIA GERAL DO MUNICÍPIO					
0.0.0.0.00.00	DESPESAS CORRENTES				144.000,00
1.0.0.00.00	PESSOAL E ENCARGOS SOCIAIS			121.000,00	
3.1.9.0.00.00	APLICAÇÕES DIRETAS		121.000,00		
3.1.9.0.11.00	VENCIMENTOS E VANTAGENS FIXAS-PESSOAL CÍVIL	100.000,00			
3.1.9.0.13.00	OBRIGAÇÕES PATRONAIS	21.000,00			
3.3.0.0.00.00	OUTRAS DESPESAS CORRENTES			23.000,00	
3.3.9.0.00.00	APLICAÇÕES DIRETAS		23.000,00		
3.3.9.0.14.00	DIÁRIAS - PESSOAL CIVIL	5.000,00			
3.3.9.0.30.00	MATERIAL DE CONSUMO	2.000,00			
3.3.9.0.33.00	PASSAGENS E DESPESAS DE LOCOMOÇÃO	3.000,00			
3.3.9.0.36.00	OUTROS SERVIÇOS TERCEIROS-PESSOA FÍSICA	2.000,00			
3.3.9.0.39.00	OUTROS SERVIÇOS TERCEIROS-PESSOA JURÍDICA	10.000,00			
3.3.9.0.93.00	INDENIZAÇÕES E RESTITUIÇÕES	1.000,00			
4.0.0.0.00.00	DESPESAS DE CAPITAL				4.000,00
4.4.0.0.00.00	INVESTIMENTOS			4.000,00	
4.4.9.0.00.00	APLICAÇÕES DIRETAS		4.000,00		
4.4.9.0.52.00	EQUIPAMENTO E MATERIAL PERMANENTE	4.000,00			
					148.000,00

PREFEITURA MUNICIPAL DE LUIS EDUARDO MAGALHAES Orçamento 2009

RUA PARAÍBA, QD-71, LOTES 13/14

CENTRO

N.P.J.: 04214419000105

Despesa por unidade- ANEXO 2

Código	Especificação	Elemento	Modalidade	Natureza	Categoria
UNIDADE: 02.05.000 SEC. MUN. DE GOVERNO E ART. POLÍTICA					
0.0.0.0.00.00	DESPESAS CORRENTES				65.400,00
1.0.0.0.00.00	PESSOAL E ENCARGOS SOCIAIS			48.400,00	
3.1.9.0.00.00	APLICAÇÕES DIRETAS		48.400,00		
3.1.9.0.11.00	VENCIMENTOS E VANTAGENS FIXAS-PESSOAL CÍVIL	40.000,00			
3.1.9.0.13.00	OBRIGAÇÕES PATRONAIS	8.400,00			
3.3.0.0.00.00	OUTRAS DESPESAS CORRENTES			17.000,00	
3.3.9.0.00.00	APLICAÇÕES DIRETAS		17.000,00		
3.3.9.0.14.00	DIÁRIAS - PESSOAL CIVIL	3.000,00			
3.3.9.0.30.00	MATERIAL DE CONSUMO	3.000,00			
3.3.9.0.33.00	PASSAGENS E DESPESAS DE LOCOMOÇÃO	2.000,00			
3.3.9.0.36.00	OUTROS SERVIÇOS TERCEIROS-PESSOA FÍSICA	3.000,00			
3.3.9.0.39.00	OUTROS SERVIÇOS TERCEIROS-PESSOA JURÍDICA	5.000,00			
3.3.9.0.93.00	INDENIZAÇÕES E RESTITUIÇÕES	1.000,00			
4.0.0.0.00.00	DESPESAS DE CAPITAL				4.000,00
4.4.0.0.00.00	INVESTIMENTOS			4.000,00	
4.4.9.0.00.00	APLICAÇÕES DIRETAS		4.000,00		
4.4.9.0.52.00	EQUIPAMENTO E MATERIAL PERMANENTE	4.000,00			
					69.400,00

PREFEITURA MUNICIPAL DE LUIS EDUARDO MAGALHAES Orçamento 2009

RUA PARAÍBA, QD-71, LOTES 13/14

CENTRO

N.P.J.: 04214419000105

Despesa por unidade- ANEXO 2

Código

Especificação

Elemento

Modalidade

Natureza

Categoria

UNIDADE: 02.06.000 SEC. MUN. DE ADMINISTRAÇÃO E FINANÇAS					
3.0.0.0.00.00	DESPESAS CORRENTES				3.729.800,00
3.1.0.0.00.00	PESSOAL E ENCARGOS SOCIAIS			1.112.800,00	
3.1.9.0.00.00	APLICAÇÕES DIRETAS		1.112.800,00		
3.1.9.0.11.00	VENCIMENTOS E VANTAGENS FIXAS-PESSOAL CÍVIL	503.000,00			
3.1.9.0.13.00	OBRIGAÇÕES PATRONAIS	99.800,00			
3.1.9.0.34.00	OUTRAS DESPESAS DE PES C/TERCEIRIZAÇÃO	500.000,00			
3.1.9.0.92.00	DESPESAS DE EXERCÍCIOS ANTERIORES	10.000,00			
3.2.0.0.00.00	JUROS E ENCARGOS DA DÍVIDA INTERNA			10.000,00	
3.2.9.0.00.00	APLICAÇÕES DIRETAS		10.000,00		
3.2.9.0.21.00	JUROS S/DÍVIDA POR CONTRATO	10.000,00			
3.3.0.0.00.00	OUTRAS DESPESAS CORRENTES			2.607.000,00	
3.3.9.0.00.00	APLICAÇÕES DIRETAS		2.607.000,00		
3.3.9.0.14.00	DIÁRIAS - PESSOAL CIVIL	76.000,00			
3.3.9.0.30.00	MATERIAL DE CONSUMO	455.000,00			
3.3.9.0.33.00	PASSAGENS E DESPESAS DE LOCOMOÇÃO	16.000,00			
3.3.9.0.36.00	OUTROS SERVIÇOS TERCEIROS-PESSOA FÍSICA	262.000,00			
3.3.9.0.39.00	OUTROS SERVIÇOS TERCEIROS-PESSOA JURÍDICA	1.363.000,00			
3.3.9.0.47.00	OBRIGAÇÕES TRIBUTÁRIAS E CONTRIBUTIVAS	405.000,00			
3.3.9.0.91.00	SENTENÇAS JUDICIAIS	5.000,00			
3.3.9.0.92.00	DESPESAS DE EXERCÍCIOS ANTERIORES	20.000,00			
3.3.9.0.93.00	INDENIZAÇÕES E RESTITUIÇÕES	5.000,00			
4.0.0.0.00.00	DESPESAS DE CAPITAL				1.587.100,00
4.4.0.0.00.00	INVESTIMENTOS			608.000,00	
4.4.9.0.00.00	APLICAÇÕES DIRETAS		608.000,00		
4.4.9.0.51.01	OBRA E INSTALAÇÕES	505.000,00			
4.4.9.0.52.00	EQUIPAMENTO E MATERIAL PERMANENTE	103.000,00			
4.6.0.0.00.00	AMORTIZAÇÃO DA DÍVIDA			979.100,00	
4.6.9.0.00.00	APLICAÇÕES DIRETAS		979.100,00		
4.6.9.0.71.00	PRINCIPAL DA DÍVIDA POR CONTRATO	979.100,00			
4.9.0.0.00.00	RESERVA DE CONTINGÊNCIA				500.000,00
4.9.9.0.00.00	RESERVA DE CONTINGÊNCIA			500.000,00	
4.9.9.9.00.00	RESERVA DE CONTINGÊNCIA		500.000,00		
4.9.9.9.99.99	RESERVA DE CONTINGÊNCIA	500.000,00			
					5.816.900,00

PREFEITURA MUNICIPAL DE LUIS EDUARDO MAGALHAES Orçamento 2009

RUA PARAÍBA, QD-71, LOTES 13/14

CENTRO

N.P.J.: 04214419000105

Despesa por unidade- ANEXO 2

Código	Especificação	Elemento	Modalidade	Natureza	Categoria
UNIDADE: 02.07.000 SEC. MUN. DE AGRICULTURA E MEIO AMBIENTE					
3.0.0.0.00.00	DESPESAS CORRENTES				670.800,00
3.1.0.0.00.00	PESSOAL E ENCARGOS SOCIAIS			181.500,00	
3.1.9.0.00.00	APLICAÇÕES DIRETAS		181.500,00		
3.1.9.0.11.00	VENCIMENTOS E VANTAGENS FIXAS-PESSOAL CÍVIL	150.000,00			
3.1.9.0.13.00	OBRIGAÇÕES PATRONAIS	31.500,00			
3.3.0.0.00.00	OUTRAS DESPESAS CORRENTES			489.300,00	
3.3.9.0.00.00	APLICAÇÕES DIRETAS		489.300,00		
3.3.9.0.14.00	DIÁRIAS - PESSOAL CIVIL	10.000,00			
3.3.9.0.30.00	MATERIAL DE CONSUMO	55.000,00			
3.3.9.0.32.00	MATERIAL P/DISTRIBUIÇÃO GRATUITA	55.300,00			
3.3.9.0.33.00	PASSAGENS E DESPESAS DE LOCOMOÇÃO	5.000,00			
3.3.9.0.35.00	SERVIÇOS DE CONSULTORIA	25.000,00			
3.3.9.0.36.00	OUTROS SERVIÇOS TERCEIROS-PESSOA FÍSICA	40.000,00			
3.3.9.0.39.00	OUTROS SERVIÇOS TERCEIROS-PESSOA JURÍDICA	295.000,00			
3.3.9.0.47.00	OBRIGAÇÕES TRIBUTÁRIAS E CONTRIBUTIVAS	1.000,00			
3.3.9.0.92.00	DESPESAS DE EXERCÍCIOS ANTERIORES	2.000,00			
3.3.9.0.93.00	INDENIZAÇÕES E RESTITUIÇÕES	1.000,00			
4.0.0.0.00.00	DESPESAS DE CAPITAL				20.000,00
4.4.0.0.00.00	INVESTIMENTOS			20.000,00	
4.4.9.0.00.00	APLICAÇÕES DIRETAS		20.000,00		
4.4.9.0.51.01	OBRAS E INSTALAÇÕES	10.000,00			
4.4.9.0.52.00	EQUIPAMENTO E MATERIAL PERMANENTE	10.000,00			
					690.800,00

PREFEITURA MUNICIPAL DE LUIS EDUARDO MAGALHAES Orçamento 2009

RUA PARAÍBA, QD-71, LOTES 13/14

CENTRO

N.P.J.: 04214419000105

Despesa por unidade- ANEXO 2

Código Especificação Elemento Modalidade Natureza Categoria

UNIDADE: 02.08.000 SEC. MUN. DE INFRA-ESTRUTURA					
3.0.0.0.00.00	DESPESAS CORRENTES				4.224.000,00
3.1.0.0.00.00	PESSOAL E ENCARGOS SOCIAIS			1.873.000,00	
3.1.9.0.00.00	APLICAÇÕES DIRETAS		1.873.000,00		
3.1.9.0.11.00	VENCIMENTOS E VANTAGENS FIXAS-PESSOAL CIVIL	300.000,00			
3.1.9.0.13.00	OBRIGAÇÕES PATRONAIS	63.000,00			
3.1.9.0.34.00	OUTRAS DESPESAS DE PES.C/TERCEIRIZAÇÃO	1.505.000,00			
3.1.9.0.92.00	DESPESAS DE EXERCÍCIOS ANTERIORES	5.000,00			
3.3.0.0.00.00	OUTRAS DESPESAS CORRENTES			2.351.000,00	
3.3.9.0.00.00	APLICAÇÕES DIRETAS		2.351.000,00		
3.3.9.0.14.00	DIÁRIAS - PESSOAL CIVIL	40.000,00			
3.3.9.0.30.00	MATERIAL DE CONSUMO	700.000,00			
3.3.9.0.33.00	PASSAGENS E DESPESAS DE LOCOMOÇÃO	5.000,00			
3.3.9.0.36.00	OUTROS SERVIÇOS TERCEIROS-PESSOA FÍSICA	575.000,00			
3.3.9.0.39.00	OUTROS SERVIÇOS TERCEIROS-PESSOA JURÍDICA	959.000,00			
3.3.9.0.47.00	OBRIGAÇÕES TRIBUTÁRIAS E CONTRIBUTIVAS	1.000,00			
3.3.9.0.92.00	DESPESAS DE EXERCÍCIOS ANTERIORES	50.000,00			
3.3.9.0.93.00	INDENIZAÇÕES E RESTITUIÇÕES	21.000,00			
4.0.0.0.00.00	DESPESAS DE CAPITAL				6.956.000,00
4.4.0.0.00.00	INVESTIMENTOS			6.956.000,00	
4.4.9.0.00.00	APLICAÇÕES DIRETAS		6.956.000,00		
4.4.9.0.51.01	OBRAS E INSTALAÇÕES	4.170.000,00			
4.4.9.0.51.50	OBRAS E INSTALAÇÕES	90.000,00			
4.4.9.0.51.60	OBRAS E INSTALAÇÕES	1.500.000,00			
4.4.9.0.51.90	OBRAS E INSTALAÇÕES	636.000,00			
4.4.9.0.52.00	EQUIPAMENTO E MATERIAL PERMANENTE	560.000,00			
					11.180.000,00

PREFEITURA MUNICIPAL DE LUIS EDUARDO MAGALHAES Orçamento 2009

RUA PARAÍBA, QD-71, LOTES 13/14

CENTRO

N.P.J.: 04214419000105

Despesa por unidade- ANEXO 2

Código	Especificação	Elemento	Modalidade	Natureza	Categoria
UNIDADE: 02.09.000 SEC. MUN. DE EDUCAÇÃO					
0.0.0.0.00.00	DESPESAS CORRENTES				8.692.480,00
1.0.0.00.00	PESSOAL E ENCARGOS SOCIAIS			2.351.600,00	
3.1.9.0.00.00	APLICAÇÕES DIRETAS		2.351.600,00		
3.1.9.0.11.00	VENCIMENTOS E VANTAGENS FIXAS-PESSOAL CÍVIL	1.106.000,00			
3.1.9.0.13.00	OBRIGAÇÕES PATRONAIS	220.600,00			
3.1.9.0.34.00	OUTRAS DESPESAS DE PES.C/TERCEIRIZAÇÃO	1.000.000,00			
3.1.9.0.92.00	DESPESAS DE EXERCÍCIOS ANTERIORES	25.000,00			
3.3.0.0.00.00	OUTRAS DESPESAS CORRENTES			6.340.880,00	
3.9.0.00.00	APLICAÇÕES DIRETAS		6.340.880,00		
3.9.0.14.00	DIÁRIAS - PESSOAL CIVIL	53.180,00			
3.9.0.30.00	MATERIAL DE CONSUMO	1.906.100,00			
3.9.0.32.00	MATERIAL P/DISTRIBUIÇÃO GRATUITA	50.000,00			
3.9.0.33.00	PASSAGENS E DESPESAS DE LOCOMOÇÃO	30.000,00			
3.9.0.36.00	OUTROS SERVIÇOS TERCEIROS-PESSOA FÍSICA	989.700,00			
3.9.0.39.00	OUTROS SERVIÇOS TERCEIROS-PESSOA JURÍDICA	3.200.900,00			
3.9.0.47.00	OBRIGAÇÕES TRIBUTÁRIAS E CONTRIBUTIVAS	5.000,00			
3.9.0.92.00	DESPESAS DE EXERCÍCIOS ANTERIORES	101.000,00			
3.9.0.93.00	INDENIZAÇÕES E RESTITUIÇÕES	5.000,00			
4.0.0.0.00.00	DESPESAS DE CAPITAL				964.600,00
4.4.0.0.00.00	INVESTIMENTOS			964.600,00	
4.9.0.00.00	APLICAÇÕES DIRETAS		964.600,00		
4.9.0.51.01	OBRAS E INSTALAÇÕES	376.300,00			
4.9.0.52.00	EQUIPAMENTO E MATERIAL PERMANENTE	588.300,00			
					9.657.080,00

PREFEITURA MUNICIPAL DE LUIS EDUARDO MAGALHAES Orçamento 2009

RUA PARAÍBA, QD-71, LOTES 13/14

CENTRO

N.P.J.: 04214419000105

Despesa por unidade- ANEXO 2

Código	Especificação	Elemento	Modalidade	Natureza	Categoria
UNIDADE: 02.09.100 FUNDEB					
0.0.0.0.00.00	DESPESAS CORRENTES				9.250.000,00
3.1.0.0.00.00	PESSOAL E ENCARGOS SOCIAIS			7.991.000,00	
3.1.9.0.00.00	APLICAÇÕES DIRETAS		7.991.000,00		
3.1.9.0.11.00	VENCIMENTOS E VANTAGENS FIXAS-PESSOAL CÍVIL	6.600.000,00			
3.1.9.0.13.00	OBRIGAÇÕES PATRONAIS	1.386.000,00			
3.1.9.0.92.00	DESPESAS DE EXERCÍCIOS ANTERIORES	5.000,00			
3.3.0.0.00.00	OUTRAS DESPESAS CORRENTES			1.259.000,00	
3.3.9.0.00.00	APLICAÇÕES DIRETAS		1.259.000,00		
3.3.9.0.30.00	MATERIAL DE CONSUMO	250.000,00			
3.3.9.0.32.00	MATERIAL P/DISTRIBUIÇÃO GRATUITA	20.000,00			
3.3.9.0.33.00	PASSAGENS E DESPESAS DE LOCOMOÇÃO	10.000,00			
3.3.9.0.36.00	OUTROS SERVIÇOS TERCEIROS-PESSOA FÍSICA	100.000,00			
3.3.9.0.39.00	OUTROS SERVIÇOS TERCEIROS-PESSOA JURÍDICA	864.000,00			
3.3.9.0.47.00	OBRIGAÇÕES TRIBUTÁRIAS E CONTRIBUTIVAS	10.000,00			
3.3.9.0.93.00	INDENIZAÇÕES E RESTITUIÇÕES	5.000,00			
4.0.0.0.00.00	DESPESAS DE CAPITAL				1.750.000,00
4.4.0.0.00.00	INVESTIMENTOS			1.750.000,00	
4.4.9.0.00.00	APLICAÇÕES DIRETAS		1.750.000,00		
4.4.9.0.51.01	OBRAS E INSTALAÇÕES	1.350.000,00			
4.4.9.0.51.20	OBRAS E INSTALAÇÕES	150.000,00			
4.4.9.0.52.00	EQUIPAMENTO E MATERIAL PERMANENTE	250.000,00			
					11.000.000,00



PREFEITURA MUNICIPAL DE LUIS EDUARDO MAGALHAES Orçamento 2009

RUA PARAÍBA, QD-71, LOTES 13/14

DENTRO

Despesa por unidade- ANEXO 2

N.P.J.: 04214419000105

Código	Especificação	Elemento	Modalidade	Natureza	Categoria
--------	---------------	----------	------------	----------	-----------

UNIDADE: 02.10.000 SEC. MUN. DE SAÚDE					
0.0.0.00.00	DESPESAS CORRENTES				297.500,00
3.1.0.0.00.00	PESSOAL E ENCARGOS SOCIAIS			181.500,00	
3.1.9.0.00.00	APLICAÇÕES DIRETAS		181.500,00		
3.1.9.0.11.00	VENCIMENTOS E VANTAGENS FIXAS-PESSOAL CÍVIL	150.000,00			
3.1.9.0.13.00	OBRIGAÇÕES PATRONAIS	31.500,00			
3.3.0.0.00.00	OUTRAS DESPESAS CORRENTES			116.000,00	
3.3.9.0.00.00	APLICAÇÕES DIRETAS		116.000,00		
3.3.9.0.14.00	DIÁRIAS - PESSOAL CIVIL	2.000,00			
3.3.9.0.30.00	MATERIAL DE CONSUMO	40.000,00			
3.3.9.0.33.00	PASSAGENS E DESPESAS DE LOCOMOÇÃO	1.000,00			
3.3.9.0.36.00	OUTROS SERVIÇOS TERCEIROS-PESSOA FÍSICA	20.000,00			
3.3.9.0.39.00	OUTROS SERVIÇOS TERCEIROS-PESSOA JURÍDICA	50.000,00			
3.3.9.0.92.00	DESPESAS DE EXERCÍCIOS ANTERIORES	2.000,00			
3.3.9.0.93.00	INDENIZAÇÕES E RESTITUIÇÕES	1.000,00			
4.0.0.0.00.00	DESPESAS DE CAPITAL				2.015.000,00
4.9.0.0.00.00	INVESTIMENTOS			2.015.000,00	
4.9.0.0.00.00	APLICAÇÕES DIRETAS		2.015.000,00		
4.9.0.51.01	OBRAS E INSTALAÇÕES	5.000,00			
4.9.0.51.90	OBRAS E INSTALAÇÕES	2.000.000,00			
4.9.0.52.00	EQUIPAMENTO E MATERIAL PERMANENTE	10.000,00			
					2.312.500,00

PREFEITURA MUNICIPAL DE LUIS EDUARDO MAGALHAES Orçamento 2009

RUA PARAÍBA, QD-71, LOTES 13/14

CENTRO

Despesa por unidade- ANEXO 2

I.P.J.: 04214419000105

Código	Especificação	Elemento	Modalidade	Natureza	Categoria
--------	---------------	----------	------------	----------	-----------

UNIDADE: 02.10.100 FUNDO MUNICIPAL DE SAÚDE					
0.0.0.00.00	DESPESAS CORRENTES				10.693.280,00
1.0.0.00.00	PESSOAL E ENCARGOS SOCIAIS			7.105.700,00	
3.1.9.0.00.00	APLICAÇÕES DIRETAS		7.105.700,00		
3.1.9.0.11.00	VENCIMENTOS E VANTAGENS FIXAS-PESSOAL CÍVIL	5.040.000,00			
3.1.9.0.13.00	OBRIGAÇÕES PATRONAIS	1.054.700,00			
3.1.9.0.34.00	OUTRAS DESPESAS DE PES.C/TERCEIRIZAÇÃO	1.000.000,00			
3.1.9.0.92.00	DESPESAS DE EXERCÍCIOS ANTERIORES	11.000,00			
3.3.0.0.00.00	OUTRAS DESPESAS CORRENTES			3.587.580,00	
3.3.0.0.00.00	APLICAÇÕES DIRETAS		3.587.580,00		
3.3.0.0.14.00	DIÁRIAS - PESSOAL CIVIL	119.000,00			
3.3.0.0.30.00	MATERIAL DE CONSUMO	1.179.000,00			
3.3.0.0.33.00	PASSAGENS E DESPESAS DE LOCOMOÇÃO	25.000,00			
3.3.0.0.35.00	SERVIÇOS DE CONSULTORIA	50.580,00			
3.3.0.0.36.00	OUTROS SERVIÇOS TERCEIROS-PESSOA FÍSICA	405.000,00			
3.3.0.0.39.00	OUTROS SERVIÇOS TERCEIROS-PESSOA JURÍDICA	1.752.000,00			
3.3.0.0.92.00	DESPESAS DE EXERCÍCIOS ANTERIORES	51.000,00			
3.3.0.0.93.00	INDENIZAÇÕES E RESTITUIÇÕES	6.000,00			
4.0.0.0.00.00	DESPESAS DE CAPITAL				1.807.800,00
4.4.0.0.00.00	INVESTIMENTOS			1.807.800,00	
4.4.0.0.00.00	APLICAÇÕES DIRETAS		1.807.800,00		
4.4.0.0.51.01	OBRAS E INSTALAÇÕES	1.601.000,00			
4.4.0.0.52.00	EQUIPAMENTO E MATERIAL PERMANENTE	206.800,00			
					12.501.080,00

PREFEITURA MUNICIPAL DE LUIS EDUARDO MAGALHAES Orçamento 2009

RUA PARAÍBA, QD-71, LOTES 13/14

CENTRO

Despesa por unidade- ANEXO 2

N.P.J.: 04214419000105

Código Especificação Elemento Modalidade Natureza Categoria

UNIDADE: 02.11.000 SEC. MUN. DE TRAB., ESPORTE, LAZER E AÇÃO SOCIAL					
3.0.0.0.00.00	DESPESAS CORRENTES				2.016.620,00
3.1.0.0.00.00	PESSOAL E ENCARGOS SOCIAIS			351.600,00	
3.1.9.0.00.00	APLICAÇÕES DIRETAS		351.600,00		
3.1.9.0.11.00	VENCIMENTOS E VANTAGENS FIXAS-PESSOAL CÍVIL	283.000,00			
3.1.9.0.13.00	OBRIGAÇÕES PATRONAIS	53.600,00			
3.1.9.0.34.00	OUTRAS DESPESAS DE PES.C/TERCEIRIZAÇÃO	10.000,00			
3.1.9.0.92.00	DESPESAS DE EXERCÍCIOS ANTERIORES	5.000,00			
3.3.0.0.00.00	OUTRAS DESPESAS CORRENTES			1.665.020,00	
3.3.9.0.00.00	APLICAÇÕES DIRETAS		1.665.020,00		
3.3.9.0.14.00	DIÁRIAS - PESSOAL CIVIL	27.800,00			
3.3.9.0.30.00	MATERIAL DE CONSUMO	381.860,00			
3.3.9.0.32.00	MATERIAL P/DISTRIBUIÇÃO GRATUITA	333.980,00			
3.3.9.0.33.00	PASSAGENS E DESPESAS DE LOCOMOÇÃO	7.500,00			
3.3.9.0.35.00	SERVIÇOS DE CONSULTORIA	1.060,00			
3.3.9.0.36.00	OUTROS SERVIÇOS TERCEIROS-PESSOA FÍSICA	359.920,00			
3.3.9.0.39.00	OUTROS SERVIÇOS TERCEIROS-PESSOA JURÍDICA	531.900,00			
3.3.9.0.92.00	DESPESAS DE EXERCÍCIOS ANTERIORES	20.000,00			
3.3.9.0.93.00	INDENIZAÇÕES E RESTITUIÇÕES	1.000,00			
4.0.0.0.00.00	DESPESAS DE CAPITAL				2.301.050,00
4.4.0.0.00.00	INVESTIMENTOS			2.248.050,00	
4.4.9.0.00.00	APLICAÇÕES DIRETAS		2.248.050,00		
4.4.9.0.51.01	OBRAS E INSTALAÇÕES	1.850.000,00			
4.4.9.0.51.60	OBRAS E INSTALAÇÕES	341.250,00			
4.4.9.0.52.00	EQUIPAMENTO E MATERIAL PERMANENTE	56.800,00			
4.5.0.0.00.00	INVERSÕES FINANCEIRAS			53.000,00	
4.5.9.0.00.00	APLICAÇÕES DIRETAS		53.000,00		
4.5.9.0.61.00	AQUISIÇÕES DE IMÓVEIS	53.000,00			
					4.317.670,00

PREFEITURA MUNICIPAL DE LUIS EDUARDO MAGALHAES Orçamento 2009

BUA PARAÍBA, QD-71, LOTES 13/14

CENTRO

C.P.J.: 04214419000105

Despesa por unidade- ANEXO 2

Código Especificação Elemento Modalidade Natureza Categoria

UNIDADE: 02.11.100 FUNDO MUNICIPAL DE ASSISTÊNCIA SOCIAL					
0.0.0.0.00.00	DESPESAS CORRENTES				160.000,00
1.0.0.00.00	PESSOAL E ENCARGOS SOCIAIS			24.200,00	
3.1.9.0.00.00	APLICAÇÕES DIRETAS		24.200,00		
3.1.9.0.11.00	VENCIMENTOS E VANTAGENS FIXAS-PESSOAL CIVIL	20.000,00			
3.1.9.0.13.00	OBRIGAÇÕES PATRONAIS	4.200,00			
3.0.0.00.00	OUTRAS DESPESAS CORRENTES			135.800,00	
3.3.9.0.00.00	APLICAÇÕES DIRETAS		135.800,00		
3.3.9.0.14.00	DIÁRIAS - PESSOAL CIVIL	1.000,00			
3.3.9.0.30.00	MATERIAL DE CONSUMO	50.000,00			
3.3.9.0.32.00	MATERIAL P/DISTRIBUIÇÃO GRATUITA	18.800,00			
3.3.9.0.36.00	OUTROS SERVIÇOS TERCEIROS-PESSOA FÍSICA	25.000,00			
3.3.9.0.39.00	OUTROS SERVIÇOS TERCEIROS-PESSOA JURÍDICA	40.000,00			
3.3.9.0.93.00	INDENIZAÇÕES E RESTITUIÇÕES	1.000,00			
0.0.0.00.00	DESPESAS DE CAPITAL				170.000,00
4.4.0.0.00.00	INVESTIMENTOS			170.000,00	
4.4.9.0.00.00	APLICAÇÕES DIRETAS		170.000,00		
4.4.9.0.51.01	OBRAS E INSTALAÇÕES	155.000,00			
4.4.9.0.52.00	EQUIPAMENTO E MATERIAL PERMANENTE	15.000,00			
					330.000,00

PREFEITURA MUNICIPAL DE LUIS EDUARDO MAGALHAES Orçamento 2009

RUA PARAÍBA, QD-71, LOTES 13/14

CENTRO

N.P.J.: 04214419000105

Despesa por unidade- ANEXO 2

Código	Especificação	Elemento	Modalidade	Natureza	Categoria
UNIDADE: 02.12.000 SEC. MUN. DE CULTURA E TURISMO					
0.0.0.00.00	DESPESAS CORRENTES				762.700,00
1.0.0.00.00	PESSOAL E ENCARGOS SOCIAIS			85.700,00	
3.1.9.0.00.00	APLICAÇÕES DIRETAS		85.700,00		
3.1.9.0.11.00	VENCIMENTOS E VANTAGENS FIXAS-PESSOAL CÍVIL	70.000,00			
3.1.9.0.13.00	OBRIGAÇÕES PATRONAIS	14.700,00			
3.1.9.0.92.00	DESPESAS DE EXERCÍCIOS ANTERIORES	1.000,00			
3.3.0.0.00.00	OUTRAS DESPESAS CORRENTES			677.000,00	
3.3.9.0.00.00	APLICAÇÕES DIRETAS		677.000,00		
3.3.9.0.14.00	DIÁRIAS - PESSOAL CIVIL	13.300,00			
3.3.9.0.30.00	MATERIAL DE CONSUMO	96.200,00			
3.3.9.0.32.00	MATERIAL P/DISTRIBUIÇÃO GRATUITA	5.000,00			
3.3.9.0.33.00	PASSAGENS E DESPESAS DE LOCOMOÇÃO	1.000,00			
3.3.9.0.36.00	OUTROS SERVIÇOS TERCEIROS-PESSOA FÍSICA	142.100,00			
3.3.9.0.39.00	OUTROS SERVIÇOS TERCEIROS-PESSOA JURÍDICA	408.400,00			
3.3.9.0.92.00	DESPESAS DE EXERCÍCIOS ANTERIORES	10.000,00			
3.3.9.0.93.00	INDENIZAÇÕES E RESTITUIÇÕES	1.000,00			
0.0.0.00.00	DESPESAS DE CAPITAL				40.300,00
4.0.0.00.00	INVESTIMENTOS			40.300,00	
4.4.9.0.00.00	APLICAÇÕES DIRETAS		40.300,00		
4.4.9.0.52.00	EQUIPAMENTO E MATERIAL PERMANENTE	40.300,00			
					803.000,00

PREFEITURA MUNICIPAL DE LUIS EDUARDO MAGALHAES Orçamento 2009

RUA PARAÍBA, QD-71, LOTES 13/14

CENTRO

Despesa por unidade- ANEXO 2

N.P.J.: 04214419000105

Código	Especificação	Elemento	Modalidade	Natureza	Categoria
UNIDADE: 02.13.000 SEC. MUN. DE IND. E COMÉRCIO					
0.0.0.0.00.00	DESPESAS CORRENTES				288.500,00
3.1.0.0.00.00	PESSOAL E ENCARGOS SOCIAIS			85.700,00	
3.1.9.0.00.00	APLICAÇÕES DIRETAS		85.700,00		
3.1.9.0.11.00	VENCIMENTOS E VANTAGENS FIXAS-PESSOAL CÍVIL	70.000,00			
3.1.9.0.13.00	OBRIGAÇÕES PATRONAIS	14.700,00			
3.1.9.0.92.00	DESPESAS DE EXERCÍCIOS ANTERIORES	1.000,00			
3.3.0.0.00.00	OUTRAS DESPESAS CORRENTES			202.800,00	
3.3.9.0.00.00	APLICAÇÕES DIRETAS		202.800,00		
3.3.9.0.14.00	DIÁRIAS - PESSOAL CIVIL	5.000,00			
3.3.9.0.30.00	MATERIAL DE CONSUMO	28.300,00			
3.3.9.0.33.00	PASSAGENS E DESPESAS DE LOCOMOÇÃO	1.000,00			
3.3.9.0.36.00	OUTROS SERVIÇOS TERCEIROS-PESSOA FÍSICA	46.300,00			
3.3.9.0.39.00	OUTROS SERVIÇOS TERCEIROS-PESSOA JURÍDICA	119.200,00			
3.3.9.0.92.00	DESPESAS DE EXERCÍCIOS ANTERIORES	2.000,00			
3.3.9.0.93.00	INDENIZAÇÕES E RESTITUIÇÕES	1.000,00			
4.0.0.0.00.00	DESPESAS DE CAPITAL				14.000,00
4.4.0.0.00.00	INVESTIMENTOS			14.000,00	
4.4.9.0.00.00	APLICAÇÕES DIRETAS		14.000,00		
4.4.9.0.51.01	OBRAS E INSTALAÇÕES	10.000,00			
4.4.9.0.52.00	EQUIPAMENTO E MATERIAL PERMANENTE	4.000,00			
					302.500,00

PREFEITURA MUNICIPAL DE LUIS EDUARDO MAGALHAES

RUA PARAÍBA, QD-71, LOTES 13/14

CENTRO

C.N.P.J.04214419000105

Orçamento - 2009

Programa de trabalho por unidade - ANEXO 6

Código	Especificação	Atividade	Projeto	Total fixado
UNIDADE: 01.01.00	CÂMARA MUNICIPAL			
01.000.000.0.000	LEGISLATIVA	2.790.000,00	1.710.000,00	4.500.000,00
01.031.000.0.000	AÇÃO LEGISLATIVA	2.788.000,00	1.710.000,00	4.498.000,00
01.031.001.0.000	Manutenção das Atividades Legislativas	2.768.000,00	0,00	2.768.000,00
01.031.001.2.001	MANUTENÇÃO DAS AÇÕES LEGISLATIVAS	2.768.000,00	0,00	2.768.000,00
01.031.002.0.000	Programa de Modernização das Ações Legislativas	0,00	1.710.000,00	1.710.000,00
01.031.002.1.001	EDIFICAÇÃO DO PRÉDIO DA CÂMARA MUNICIPAL	0,00	1.600.000,00	1.600.000,00
01.031.002.1.002	EQUIPANDO O LEGISLATIVO	0,00	50.000,00	50.000,00
01.031.002.1.003	MOTORIZANDO O LEGISLATIVO	0,00	50.000,00	50.000,00
01.031.002.1.052	INFORMATIZANDO PARA CRESCER	0,00	10.000,00	10.000,00
01.031.003.0.000	Programa de Qualidade Total nas Ações Legislativas	20.000,00	0,00	20.000,00
01.031.003.2.062	CAPACITAÇÃO DE RECURSOS HUMANOS	20.000,00	0,00	20.000,00
01.302.000.0.000	ASSISTÊNCIA HOSPITALAR E AMBULATORIAL	1.000,00	0,00	1.000,00
01.302.003.0.000	Programa de Qualidade Total nas Ações Legislativas	1.000,00	0,00	1.000,00
01.302.003.2.063	ASSISTÊNCIA MÉDICA E ODONTOLÓGICA	1.000,00	0,00	1.000,00
01.364.000.0.000	ENSINO SUPERIOR	1.000,00	0,00	1.000,00
01.364.003.0.000	Programa de Qualidade Total nas Ações Legislativas	1.000,00	0,00	1.000,00
01.364.003.2.064	INCENTIVO À EDUCAÇÃO	1.000,00	0,00	1.000,00
		2.790.000,00	1.710.000,00	4.500.000,00

PREFEITURA MUNICIPAL DE LUIS EDUARDO MAGALHAES

RUA PARAÍBA, QD-71, LOTES 13/14

CENTRO

C.N.P.J.04214419000105

Orçamento - 2009

Programa de trabalho por unidade - ANEXO 6

Código	Especificação	Atividade	Projeto	Total fixado
UNIDADE: 02.01.000 GABINETE DO PREFEITO				
04.000.000.0.000	ADMINISTRAÇÃO	855.100,00	0,00	855.100,00
04.122.000.0.000	ADMINISTRAÇÃO GERAL	855.100,00	0,00	855.100,00
04.122.004.0.000	Modernização e Desenvolvimento dos Serviços Públicos	855.100,00	0,00	855.100,00
04.122.004.2.002	DESENV. DAS AÇÕES DO GABINETE DO PREFEITO	855.100,00	0,00	855.100,00
14.000.000.0.000	DIREITOS DA CIDADANIA	82.400,00	0,00	82.400,00
14.243.000.0.000	ASSISTÊNCIA À CRIANÇA E AO ADOLESCENTE	82.400,00	0,00	82.400,00
14.243.009.0.000	Cidadania é o Povo que Faz	82.400,00	0,00	82.400,00
14.243.009.2.018	DESENV. DAS AÇÕES DO CONSELHO TUTELAR	82.400,00	0,00	82.400,00
		937.500,00	0,00	937.500,00

PREFEITURA MUNICIPAL DE LUIS EDUARDO MAGALHAES

RUA PARAÍBA, QD-71, LOTES 13/14

CENTRO

C.N.P.J.04214419000105

Orçamento - 2009

Programa de trabalho por unidade - ANEXO 6

Código	Especificação	Atividade	Projeto	Total fixado
UNIDADE: 02.02.000 GABINETE DO VICE-PREFEITO				
04.000.000.0.000	ADMINISTRAÇÃO	117.800,00	0,00	117.800,00
04.122.000.0.000	ADMINISTRAÇÃO GERAL	117.800,00	0,00	117.800,00
04.122.004.0.000	Modernização e Desenvolvimento dos Serviços Públicos	117.800,00	0,00	117.800,00
04.122.004.2.007	DESENV. DAS AÇÕES DO GABINETE DO VICE-	117.800,00	0,00	117.800,00
		117.800,00	0,00	117.800,00

PREFEITURA MUNICIPAL DE LUIS EDUARDO MAGALHAES

RUA PARAÍBA, QD-71, LOTES 13/14

CENTRO

C.N.P.J.04214419000105

Orçamento - 2009

Programa de trabalho por unidade - ANEXO 6

Código	Especificação	Atividade	Projeto	Total fixado
UNIDADE: 02.03.000 CONTROLADORIA GERAL DO MUNICÍPIO				
04.000.000.0.000	ADMINISTRAÇÃO	123.300,00	0,00	123.300,00
04.122.000.0.000	ADMINISTRAÇÃO GERAL	123.300,00	0,00	123.300,00
04.122.004.0.000	Modernização e Desenvolvimento dos Serviços Públicos	123.300,00	0,00	123.300,00
04.122.004.2.004	DESENV. DAS AÇÕES DA CONTROLADORIA GERAL	123.300,00	0,00	123.300,00
		123.300,00	0,00	123.300,00



PREFEITURA MUNICIPAL DE LUIS EDUARDO MAGALHAES

RUA PARAÍBA, QD-71, LOTES 13/14

CENTRO

C.N.P.J.04214419000105

Orçamento - 2009

Programa de trabalho por unidade - ANEXO 6

Código	Especificação	Atividade	Projeto	Total fixado
UNIDADE: 02.04.000 PROCURADORIA GERAL DO MUNICÍPIO				
04.000.000.0.000	ADMINISTRAÇÃO	148.000,00	0,00	148.000,00
04.122.000.0.000	ADMINISTRAÇÃO GERAL	148.000,00	0,00	148.000,00
04.122.004.0.000	Modernização e Desenvolvimento dos Serviços Públicos	148.000,00	0,00	148.000,00
04.122.004.2.045	DESENV. DAS AÇÕES DA PROCURADORIA GERAL DO	148.000,00	0,00	148.000,00
		148.000,00	0,00	148.000,00



PREFEITURA MUNICIPAL DE LUIS EDUARDO MAGALHAES

RUA PARAÍBA, QD-71, LOTES 13/14

CENTRO

C.N.P.J.04214419000105

Orçamento - 2009

Programa de trabalho por unidade - ANEXO 6

Código	Especificação	Atividade	Projeto	Total fixado
UNIDADE: 02.05.000 SEC. MUN. DE GOVERNO E ART. POLÍTICA				
04.000.000.0.000	ADMINISTRAÇÃO	69.400,00	0,00	69.400,00
04.122.000.0.000	ADMINISTRAÇÃO GERAL	69.400,00	0,00	69.400,00
04.122.004.0.000	Modernização e Desenvolvimento dos Serviços Públicos	69.400,00	0,00	69.400,00
04.122.004.2.042	DESENV. DAS AÇÕES DA SECRETARIA DE GOVERNO	69.400,00	0,00	69.400,00
		69.400,00	0,00	69.400,00

PREFEITURA MUNICIPAL DE LUIS EDUARDO MAGALHAES

RUA PARAÍBA, QD-71, LOTES 13/14

CENTRO

C.N.P.J.04214419000105

Orçamento - 2009

Programa de trabalho por unidade - ANEXO 6

Código	Especificação	Atividade	Projeto	Total fixado
UNIDADE: 02.06.000	SEC. MUN. DE ADMINISTRAÇÃO E FINANÇAS			
04.000.000.0.000	ADMINISTRAÇÃO	3.794.500,00	500.000,00	4.294.500,00
04.122.000.0.000	ADMINISTRAÇÃO GERAL	3.274.500,00	500.000,00	3.774.500,00
04.122.004.0.000	Modernização e Desenvolvimento dos Serviços Públicos	3.274.500,00	500.000,00	3.774.500,00
04.122.004.1.017	CONSTRUÇÃO DO CENTRO ADMINISTRATIVO DO	0,00	500.000,00	500.000,00
04.122.004.2.003	DESENV. DAS AÇÕES DA SEC. DE ADM. E FINANÇAS	2.874.500,00	0,00	2.874.500,00
04.122.004.2.005	ENCARGOS COM O PASEP	400.000,00	0,00	400.000,00
04.128.000.0.000	FORMAÇÃO DE RECURSOS HUMANOS	20.000,00	0,00	20.000,00
04.128.004.0.000	Modernização e Desenvolvimento dos Serviços Públicos	20.000,00	0,00	20.000,00
04.128.004.2.043	QUALIFICAÇÃO DOS SERVIDORES DA	20.000,00	0,00	20.000,00
04.999.000.0.000	RESERVA DE CONTINGÊNCIA	500.000,00	0,00	500.000,00
04.999.004.0.000	Modernização e Desenvolvimento dos Serviços Públicos	500.000,00	0,00	500.000,00
04.999.004.2.040	RESERVA DE CONTINGÊNCIA	500.000,00	0,00	500.000,00
06.000.000.0.000	SEGURANÇA PÚBLICA	533.300,00	0,00	533.300,00
06.181.000.0.000	POLICIAMENTO	533.300,00	0,00	533.300,00
06.181.009.0.000	Cidadania é o Povo que Faz	533.300,00	0,00	533.300,00
06.181.009.2.065	APOIO AS AÇÕES DA GUARDA MUNICIPAL	73.300,00	0,00	73.300,00
06.181.009.2.068	APOIO AS AÇÕES DE SEGURANÇA PÚBLICA	460.000,00	0,00	460.000,00
28.000.000.0.000	ENCARGOS ESPECIAIS	989.100,00	0,00	989.100,00
28.843.000.0.000	SERVIÇO DA DÍVIDA INTERNA	989.100,00	0,00	989.100,00
28.843.004.0.000	Modernização e Desenvolvimento dos Serviços Públicos	989.100,00	0,00	989.100,00
28.843.004.2.006	SERVIÇOS DA DÍVIDA INTERNA	989.100,00	0,00	989.100,00
		5.316.900,00	500.000,00	5.816.900,00

PREFEITURA MUNICIPAL DE LUIS EDUARDO MAGALHAES

RUA PARAÍBA, QD-71, LOTES 13/14

CENTRO

C.N.P.J.04214419000105

Orçamento - 2009

Programa de trabalho por unidade - ANEXO 6

Código	Especificação	Atividade	Projeto	Total fixado
UNIDADE: 02.07.000	SEC. MUN. DE AGRICULTURA E MEIO AMBIENTE			
04.000.000.0.000	ADMINISTRAÇÃO	405.500,00	0,00	405.500,00
04.122.000.0.000	ADMINISTRAÇÃO GERAL	405.500,00	0,00	405.500,00
04.122.004.0.000	Modernização e Desenvolvimento dos Serviços Públicos	405.500,00	0,00	405.500,00
04.122.004.2.010	DESENV. DAS AÇÕES DA AGRICULTURA E MEIO	405.500,00	0,00	405.500,00
11.000.000.0.000	TRABALHO	70.000,00	0,00	70.000,00
11.606.000.0.000	EXTENSÃO RURAL	70.000,00	0,00	70.000,00
11.606.009.0.000	Cidadania é o Povo que Faz	70.000,00	0,00	70.000,00
11.606.009.2.041	APOIO E INCENTIVO AO PEQUENO PRODUTOR RURAL	70.000,00	0,00	70.000,00
20.000.000.0.000	AGRICULTURA	215.300,00	0,00	215.300,00
20.691.000.0.000	PROMOÇÃO COMERCIAL	215.300,00	0,00	215.300,00
20.691.009.0.000	Cidadania é o Povo que Faz	215.300,00	0,00	215.300,00
20.691.009.2.011	DESENV. DAS ATIVIDADES DO AGRISHOW	215.300,00	0,00	215.300,00
		690.800,00	0,00	690.800,00

PREFEITURA MUNICIPAL DE LUIS EDUARDO MAGALHAES

RUA PARAÍBA, QD-71, LOTES 13/14

CENTRO

C.N.P.J.04214419000105

Orçamento - 2009

Programa de trabalho por unidade - ANEXO 6

Código	Especificação	Atividade	Projeto	Total fixado
UNIDADE: 02.08.000 SEC. MUN. DE INFRA-ESTRUTURA				
04.000.000.0.000	ADMINISTRAÇÃO	1.940.000,00	0,00	1.940.000,00
04.122.000.0.000	ADMINISTRAÇÃO GERAL	1.940.000,00	0,00	1.940.000,00
04.122.004.0.000	Modernização e Desenvolvimento dos Serviços Públicos	1.940.000,00	0,00	1.940.000,00
04.122.004.2.016	DESENV. DAS AÇÕES DA SEC. DE INFRA-ESTRUTURA	1.940.000,00	0,00	1.940.000,00
15.000.000.0.000	URBANISMO	1.924.000,00	5.716.000,00	7.640.000,00
15.451.000.0.000	INFRA-ESTRUTURA URBANA	0,00	4.616.000,00	4.616.000,00
15.451.009.0.000	Cidadania é o Povo que Faz	0,00	4.616.000,00	4.616.000,00
15.451.009.1.012	PAVIMENTAÇÃO, URBANIZAÇÃO E RECUPERAÇÃO DE	0,00	3.966.000,00	3.966.000,00
15.451.009.1.016	CONSTRUÇÃO E AMPLIAÇÃO DE PRAÇAS, PARQUES	0,00	250.000,00	250.000,00
15.451.009.1.020	CONSTRUÇÃO DE PASSARELAS S/BR	0,00	400.000,00	400.000,00
15.452.000.0.000	SERVIÇOS URBANOS	1.924.000,00	1.100.000,00	3.024.000,00
15.452.004.0.000	Modernização e Desenvolvimento dos Serviços Públicos	0,00	500.000,00	500.000,00
15.452.004.1.021	AQUISIÇÃO DE MÁQUINAS/VEICULOS E	0,00	500.000,00	500.000,00
15.452.009.0.000	Cidadania é o Povo que Faz	1.924.000,00	600.000,00	2.524.000,00
15.452.009.1.028	IMPLANTAÇÃO DE SINALIZAÇÃO NAS VIAS PUBLICAS	0,00	500.000,00	500.000,00
15.452.009.1.070	CONSTRUÇÃO DO CEMITÉRIO - BAIRRO SANTA CRUZ	0,00	100.000,00	100.000,00
15.452.009.2.012	DESENVOLVIMENTO DAS AÇÕES DE LIMPEZA PÚBLICA	1.924.000,00	0,00	1.924.000,00
23.000.000.0.000	COMÉRCIO E SERVIÇOS	0,00	20.000,00	20.000,00
23.334.000.0.000	FOMENTO AO TRABALHO	0,00	20.000,00	20.000,00
23.334.009.0.000	Cidadania é o Povo que Faz	0,00	20.000,00	20.000,00
23.334.009.1.047	DESAPROPRIAÇÕES DE ÁREAS E IMÓVEIS	0,00	20.000,00	20.000,00
25.000.000.0.000	ENERGIA	520.000,00	180.000,00	700.000,00
25.752.000.0.000	ENERGIA ELÉTRICA	520.000,00	180.000,00	700.000,00
25.752.009.0.000	Cidadania é o Povo que Faz	520.000,00	180.000,00	700.000,00
25.752.009.1.013	AMPLIAÇÃO DOS SERVIÇOS DE ILUMINAÇÃO PÚBLICA	0,00	180.000,00	180.000,00
25.752.009.2.013	DESENVOLVIMENTO DAS AÇÕES DE ILUMINAÇÃO	520.000,00	0,00	520.000,00
26.000.000.0.000	TRANSPORTE	880.000,00	0,00	880.000,00
26.782.000.0.000	TRANSPORTE RODOVIÁRIO	880.000,00	0,00	880.000,00
26.782.009.0.000	Cidadania é o Povo que Faz	880.000,00	0,00	880.000,00
26.782.009.2.014	DESENV. DAS AÇÕES DE CONSERV DAS ESTRADAS	880.000,00	0,00	880.000,00
		5.264.000,00	5.916.000,00	11.180.000,00

PREFEITURA MUNICIPAL DE LUIS EDUARDO MAGALHAES

RUA PARAÍBA, QD-71, LOTES 13/14

CENTRO

C.N.P.J.04214419000105

Orçamento - 2009

Programa de trabalho por unidade - ANEXO 6

Código	Especificação	Atividade	Projeto	Total fixado
UNIDADE: 02.09.000	SEC. MUN. DE EDUCAÇÃO			
12.000.000.0.000	EDUCAÇÃO	8.739.980,00	774.000,00	9.513.980,00
12.122.000.0.000	ADMINISTRAÇÃO GERAL	0,00	50.000,00	50.000,00
12.122.005.0.000	Educação - A Corrente da Vida	0,00	50.000,00	50.000,00
12.122.005.1.045	INFORMATIZAÇÃO DA SECRETARIA DE EDUCAÇÃO	0,00	50.000,00	50.000,00
12.128.000.0.000	FORMAÇÃO DE RECURSOS HUMANOS	53.000,00	0,00	53.000,00
12.128.005.0.000	Educação - A Corrente da Vida	53.000,00	0,00	53.000,00
12.128.005.2.036	QUALIFICAÇÃO DOS PROFISSIONAIS DA EDUCAÇÃO	53.000,00	0,00	53.000,00
12.306.000.0.000	ALIMENTAÇÃO E NUTRIÇÃO	400.000,00	0,00	400.000,00
12.306.005.0.000	Educação - A Corrente da Vida	400.000,00	0,00	400.000,00
12.306.005.2.034	APOIO AO PROGRAMA DE ALIMENTAÇÃO ESCOLAR -	400.000,00	0,00	400.000,00
12.361.000.0.000	ENSINO FUNDAMENTAL	7.936.640,00	618.000,00	8.554.640,00
12.361.004.0.000	Modernização e Desenvolvimento dos Serviços Públicos	266.640,00	0,00	266.640,00
12.361.004.2.037	DESENV. DAS AÇÕES DA SECRETARIA DE EDUCAÇÃO	266.640,00	0,00	266.640,00
12.361.005.0.000	Educação - A Corrente da Vida	7.670.000,00	618.000,00	8.288.000,00
12.361.005.1.033	REFORMA / AMPLIAÇÃO DAS ESCOLAS MUNICIPAIS	0,00	250.000,00	250.000,00
12.361.005.1.037	AMPLIAÇÃO DO TRANSPORTE ESCOLAR	0,00	318.000,00	318.000,00
12.361.005.1.041	REEQUIP. DA REDE MUNICIPAL DE ENSINO	0,00	50.000,00	50.000,00
12.361.005.2.028	DESENV. DAS AÇÕES DE ENSINO FUNDAMENTAL -	6.535.000,00	0,00	6.535.000,00
12.361.005.2.031	ATEND. AO PROGRAMA SALÁRIO - EDUCAÇÃO	500.000,00	0,00	500.000,00
12.361.005.2.035	MANUTENÇÃO DO TRANSPORTE ESCOLAR -	530.000,00	0,00	530.000,00
12.361.005.2.038	ATENDIMENTO AO PROGRAMA P N A T E	70.000,00	0,00	70.000,00
12.361.005.2.053	MANUTENÇÃO ENSINO FUNDAMENTAL-RECURSOS	35.000,00	0,00	35.000,00
12.364.000.0.000	ENSINO SUPERIOR	150.000,00	0,00	150.000,00
12.364.005.0.000	Educação - A Corrente da Vida	150.000,00	0,00	150.000,00
12.364.005.2.046	APOIO AO ENSINO SUPERIOR	150.000,00	0,00	150.000,00
12.365.000.0.000	EDUCAÇÃO INFANTIL	200.340,00	106.000,00	306.340,00
12.365.005.0.000	Educação - A Corrente da Vida	200.340,00	106.000,00	306.340,00
12.365.005.1.008	CONSTRUÇÃO DE CRECHES MUNICIPAIS	0,00	106.000,00	106.000,00
12.365.005.2.027	DESENVOLVIMENTO DAS AÇÕES DE ENSINO INFANTIL	200.340,00	0,00	200.340,00
27.000.000.0.000	DESPORTO E LAZER	143.100,00	0,00	143.100,00
27.813.000.0.000	LAZER	143.100,00	0,00	143.100,00
27.813.005.0.000	Educação - A Corrente da Vida	143.100,00	0,00	143.100,00
27.813.005.2.032	APOIO ÀS AÇÕES DE NATUREZA ESPORTIVAS E	143.100,00	0,00	143.100,00
		8.883.080,00	774.000,00	9.657.080,00

PREFEITURA MUNICIPAL DE LUIS EDUARDO MAGALHAES

RUA PARAÍBA, QD-71, LOTES 13/14

CENTRO

C.N.P.J.04214419000105

Orçamento - 2009

Programa de trabalho por unidade - ANEXO 6

Código	Especificação	Atividade	Projeto	Total fixado
UNIDADE: 02.09.100 FUNDEB				
12.000.000.0.000	EDUCAÇÃO	9.650.000,00	1.350.000,00	11.000.000,00
12.361.000.0.000	ENSINO FUNDAMENTAL	9.650.000,00	1.350.000,00	11.000.000,00
12.361.005.0.000	Educação - A Corrente da Vida	9.650.000,00	1.350.000,00	11.000.000,00
12.361.005.1.010	CONST. COLÉGIO MUNICIPAL BAIRRO JD VEREDA	0,00	450.000,00	450.000,00
12.361.005.1.011	CONST. COLÉGIO MUNICIPAL BAIRRO JD TROPICAL	0,00	450.000,00	450.000,00
12.361.005.1.014	CONST. COLÉGIO MUNICIPAL - BAIRRO SANTA CRUZ	0,00	450.000,00	450.000,00
12.361.005.2.029	DESENVOLVIMENTO DAS AÇÕES DO FUNDEB-60%	7.870.000,00	0,00	7.870.000,00
12.361.005.2.030	DESENVOLVIMENTO DAS AÇÕES DO FUNDEB-40%	1.780.000,00	0,00	1.780.000,00
		9.650.000,00	1.350.000,00	11.000.000,00



PREFEITURA MUNICIPAL DE LUIS EDUARDO MAGALHAES

RUA PARAÍBA, QD-71, LOTES 13/14

CENTRO

C.N.P.J.04214419000105

Orçamento - 2009

Programa de trabalho por unidade - ANEXO 6

Código	Especificação	Atividade	Projeto	Total fixado
UNIDADE: 02.10.000	SEC. MUN. DE SAÚDE			
10.000.000.0.000	SAÚDE	312.500,00	0,00	312.500,00
10.122.000.0.000	ADMINISTRAÇÃO GERAL	312.500,00	0,00	312.500,00
10.122.004.0.000	Modernização e Desenvolvimento dos Serviços Públicos	312.500,00	0,00	312.500,00
10.122.004.2.017	DESENV. DAS AÇÕES DA SECRETARIA DE SAÚDE	312.500,00	0,00	312.500,00
17.000.000.0.000	SANEAMENTO	0,00	2.000.000,00	2.000.000,00
17.512.000.0.000	SANEAMENTO BÁSICO URBANO	0,00	2.000.000,00	2.000.000,00
17.512.009.0.000	Cidadania é o Povo que Faz	0,00	2.000.000,00	2.000.000,00
17.512.009.1.015	CONSTR/AMPL. DO SISTEMA DE ESGOTAMENTO	0,00	250.000,00	250.000,00
17.512.009.1.046	AMPLIAÇÃO/RECUPERAÇÃO DOS CANAIS DE	0,00	250.000,00	250.000,00
17.512.009.1.048	CONSTRUÇÃO UNIDADES SANITÁRIAS E FOSSAS	0,00	1.500.000,00	1.500.000,00
		312.500,00	2.000.000,00	2.312.500,00

PREFEITURA MUNICIPAL DE LUIS EDUARDO MAGALHAES

RUA PARAÍBA, QD-71, LOTES 13/14

CENTRO

C.N.P.J.04214419000105

Orçamento - 2009

Programa de trabalho por unidade - ANEXO 6

Código	Especificação	Atividade	Projeto	Total fixado
UNIDADE: 02.10.100	FUNDO MUNICIPAL DE SAUDE			
10.000.000.0.000	SAÚDE	10.851.080,00	1.650.000,00	12.501.080,00
10.128.000.0.000	FORMAÇÃO DE RECURSOS HUMANOS	15.000,00	0,00	15.000,00
10.128.006.0.000	Saúde Promovendo a Cidadania	15.000,00	0,00	15.000,00
10.128.006.2.039	QUALIFICAÇÃO DOS SERVIDORES DA REDE	15.000,00	0,00	15.000,00
10.301.000.0.000	ATENÇÃO BÁSICA	10.751.080,00	650.000,00	11.401.080,00
10.301.006.0.000	Saúde Promovendo a Cidadania	10.751.080,00	650.000,00	11.401.080,00
10.301.006.1.026	CONSTRUÇÃO, AMP. E REFORMA DE POSTOS DE	0,00	50.000,00	50.000,00
10.301.006.1.027	AQUISIÇÃO DE AMBULANCIAS	0,00	50.000,00	50.000,00
10.301.006.1.030	CONSTR. POSTO DE SAÚDE - BAIRRO JD.VEREDA	0,00	250.000,00	250.000,00
10.301.006.1.042	REEQUIPAMENTO DA REDE MUNICIPAL DE SAÚDE	0,00	50.000,00	50.000,00
10.301.006.1.050	CONSTR. POSTO DE SAÚDE - BAIRRO JD TROPICAL	0,00	250.000,00	250.000,00
10.301.006.2.008	APOIO ÀS CAMPANHAS DE VACINAÇÃO - VINCULADO	13.000,00	0,00	13.000,00
10.301.006.2.020	DESENV. DAS AÇÕES DA ATENÇÃO BÁSICA -	655.000,00	0,00	655.000,00
10.301.006.2.021	PROGRAMA DE FARMACIA BÁSICA - VINCULADO	5.000,00	0,00	5.000,00
10.301.006.2.024	ATENDIMENTO AO PROGRAMA SAÚDE DA FAMÍLIA	450.000,00	0,00	450.000,00
10.301.006.2.025	ATENDIMENTO AO PROG. AGENTES COMUNT. SAÚDE -	300.000,00	0,00	300.000,00
10.301.006.2.044	DESENV. DAS AÇÕES DA ATENÇÃO BÁSICA-	9.328.080,00	0,00	9.328.080,00
10.302.000.0.000	ASSISTÊNCIA HOSPITALAR E AMBULATORIAL	0,00	1.000.000,00	1.000.000,00
10.302.006.0.000	Saúde Promovendo a Cidadania	0,00	1.000.000,00	1.000.000,00
10.302.006.1.053	CONSTRUÇÃO DO HOSPITAL MUNICIPAL	0,00	1.000.000,00	1.000.000,00
10.304.000.0.000	VIGILÂNCIA SANITÁRIA	5.000,00	0,00	5.000,00
10.304.006.0.000	Saúde Promovendo a Cidadania	5.000,00	0,00	5.000,00
10.304.006.2.022	DESENV. DAS AÇÕES VIGILÂNCIA SANITÁRIA -	5.000,00	0,00	5.000,00
10.305.000.0.000	VIGILÂNCIA EPIDEMIOLÓGICA	80.000,00	0,00	80.000,00
10.305.006.0.000	Saúde Promovendo a Cidadania	80.000,00	0,00	80.000,00
10.305.006.2.023	AÇÕES VIG. EPIDEMIOLÓGICA E CONTR. DOENÇAS -	80.000,00	0,00	80.000,00
		10.851.080,00	1.650.000,00	12.501.080,00

PREFEITURA MUNICIPAL DE LUIS EDUARDO MAGALHAES

RUA PARAÍBA, QD-71, LOTES 13/14

CENTRO

C.N.P.J.04214419000105

Orçamento - 2009

Programa de trabalho por unidade - ANEXO 6

Código	Especificação	Atividade	Projeto	Total fixado
UNIDADE: 02.11.000	SEC. MUN. DE TRAB., ESPORTE, LAZER E AÇÃO SOCIAL			
08.000.000.0.000	ASSISTÊNCIA SOCIAL			
08.122.000.0.000	ADMINISTRAÇÃO GERAL	1.781.920,00	841.250,00	2.623.170,00
08.122.004.0.000	Modernização e Desenvolvimento dos Serviços Públicos	1.114.300,00	0,00	1.114.300,00
08.122.004.2.019	DESENV.AÇÕES SEC.MUN.TRAB, ESP., LAZER E	1.114.300,00	0,00	1.114.300,00
08.241.000.0.000	ASSISTÊNCIA AO IDOSO			
08.241.009.0.000	Cidadania é o Povo que Faz	74.200,00	250.000,00	324.200,00
08.241.009.1.056	CONSTRUÇÃO DO CENTRO DE CONVIVÊNCIA DO	74.200,00	250.000,00	324.200,00
08.241.009.2.054	ATENDIMENTO AO PROGRAMA - PROMATI	0,00	250.000,00	250.000,00
08.244.000.0.000	ASSISTÊNCIA COMUNITÁRIA	74.200,00	0,00	74.200,00
08.244.009.0.000	Cidadania é o Povo que Faz	593.420,00	250.000,00	843.420,00
08.244.009.1.051	CONSTRUÇÃO DA CASA DE PASSAGEM	593.420,00	250.000,00	843.420,00
08.244.009.1.068	IMPLANTAÇÃO DA CASA MORTUÁRIA	0,00	150.000,00	150.000,00
08.244.009.2.047	CAPACITAÇÃO DOS SERVIDORES DA ASSISTÊNCIA	0,00	100.000,00	100.000,00
08.244.009.2.050	ATENDIMENTO AO PROGRAMA MÃE E FILHO C/ AMOR	15.500,00	0,00	15.500,00
08.244.009.2.055	ATENDIMENTO AO PROGRAMA SORRISO 10	120.000,00	0,00	120.000,00
08.244.009.2.056	ATENDIMENTO AO PROGRAMA VISÃO TOTAL	106.000,00	0,00	106.000,00
08.244.009.2.057	ATENDIMENTO AO PROGRAMA POVO FORTE	55.120,00	0,00	55.120,00
08.244.009.2.058	ATENDIMENTO AO PROGRAMA NOSSA SOPA	84.800,00	0,00	84.800,00
08.244.009.2.059	ATENDIMENTO AO PROGRAMA NOSSA CASA	63.600,00	0,00	63.600,00
08.244.009.2.060	ATENDIMENTO AO PROGRAMA GERANDO EMPREGO	106.000,00	0,00	106.000,00
08.482.000.0.000	HABITAÇÃO URBANA	42.400,00	0,00	42.400,00
08.482.009.0.000	Cidadania é o Povo que Faz	0,00	341.250,00	341.250,00
08.482.009.1.032	CONSTRUÇÃO E MELHORIAS HABITACIONAIS	0,00	341.250,00	341.250,00
1.000.000.0.000	TRABALHO	0,00	341.250,00	341.250,00
11.334.000.0.000	FOMENTO AO TRABALHO	0,00	53.000,00	53.000,00
11.334.009.0.000	Cidadania é o Povo que Faz	0,00	53.000,00	53.000,00
11.334.009.1.044	AQUISIÇÃO DE ÁREA PARA SETORES PRODUTIVOS	0,00	53.000,00	53.000,00
4.000.000.0.000	DIREITOS DA CIDADANIA			
14.243.000.0.000	ASSISTÊNCIA À CRIANÇA E AO ADOLESCENTE	185.500,00	206.000,00	391.500,00
14.243.009.0.000	Cidadania é o Povo que Faz	0,00	106.000,00	106.000,00
14.243.009.1.073	IMPLANTAÇÃO DO PROGRAMA - P E T I	0,00	106.000,00	106.000,00
4.244.000.0.000	ASSISTÊNCIA COMUNITÁRIA			
14.244.009.0.000	Cidadania é o Povo que Faz	185.500,00	100.000,00	285.500,00
14.244.009.1.057	IMPLANTAÇÃO DO RESTAURANTE POPULAR	185.500,00	100.000,00	285.500,00
14.244.009.2.066	APOIO AS ATIVIDADES DO RESTAURANTE POPULAR	0,00	100.000,00	100.000,00
7.000.000.0.000	DESPORTO E LAZER	185.500,00	0,00	185.500,00
27.695.000.0.000	TURISMO	0,00	1.250.000,00	1.250.000,00
27.695.007.0.000	Turismo Novo Horizonte	0,00	500.000,00	500.000,00
27.695.007.1.055	CONSTRUÇÃO DO BALNEÁRIO MUNICIPAL	0,00	500.000,00	500.000,00
7.813.000.0.000	LAZER			
7.813.008.0.000	Criança Cidadã Praticando a Arte	0,00	500.000,00	500.000,00
27.813.008.1.035	CONSTRUÇÃO DE QUADRAS POLIESPORTIVAS	0,00	750.000,00	750.000,00
27.813.008.1.039	CONSTRUÇÃO DE COMPLEXOS ESPORTIVOS	0,00	250.000,00	250.000,00
		0,00	500.000,00	500.000,00
		1.967.420,00	2.350.250,00	4.317.670,00

PREFEITURA MUNICIPAL DE LUIS EDUARDO MAGALHAES

RUA PARAÍBA, QD-71, LOTES 13/14

CENTRO

C.N.P.J.04214419000105

Orçamento - 2009

Programa de trabalho por unidade - ANEXO 6

Código	Especificação	Atividade	Projeto	Total fixado
UNIDADE: 02.11.100 FUNDO MUNICIPAL DE ASSISTÊNCIA SOCIAL				
08.000.000.0.000	ASSISTÊNCIA SOCIAL	180.000,00	0,00	180.000,00
08.244.000.0.000	ASSISTÊNCIA COMUNITÁRIA	180.000,00	0,00	180.000,00
08.244.009.0.000	Cidadania é o Povo que Faz	180.000,00	0,00	180.000,00
08.244.009.2.026	DESENV. DAS AÇÕES DO FUNDO M. ASSISTENCIA	180.000,00	0,00	180.000,00
13.000.000.0.000	CULTURA	0,00	150.000,00	150.000,00
13.243.000.0.000	ASSISTÊNCIA À CRIANÇA E AO ADOLESCENTE	0,00	150.000,00	150.000,00
13.243.008.0.000	Criança Cidadã Praticando a Arte	0,00	150.000,00	150.000,00
13.243.008.1.071	CONSTRUÇÃO DA CASA DA CRIANÇA E DO	0,00	150.000,00	150.000,00
		180.000,00	150.000,00	330.000,00

PREFEITURA MUNICIPAL DE LUIS EDUARDO MAGALHAES

RUA PARAÍBA, QD-71, LOTES 13/14

CENTRO

C.N.P.J.04214419000105

Orçamento - 2009

Programa de trabalho por unidade - ANEXO 6

Código	Especificação	Atividade	Projeto	Total fixado
UNIDADE: 02.12.000	SEC. MUN. DE CULTURA E TURISMO			
13.000.000.0.000	CULTURA			
13.122.000.0.000	ADMINISTRAÇÃO GERAL	553.200,00	0,00	553.200,00
13.122.004.0.000	Modernização e Desenvolvimento dos Serviços Públicos	320.700,00	0,00	320.700,00
13.122.004.2.048	DESENV. DAS AÇÕES DA SECRETARIA DE CULTURA E	320.700,00	0,00	320.700,00
13.392.000.0.000	DIFUSÃO CULTURAL			
13.392.008.0.000	Criança Cidadã Praticando a Arte	131.800,00	0,00	131.800,00
13.392.008.2.033	APOIO ÀS AÇÕES DAS OFICINAS ARTÍSTICAS E	131.800,00	0,00	131.800,00
13.392.008.2.067	APOIO ÀS AÇÕES DO FESTIVAL DA CANÇÃO	100.000,00	0,00	100.000,00
13.695.000.0.000	TURISMO	31.800,00	0,00	31.800,00
13.695.007.0.000	Turismo Novo Horizonte	100.700,00	0,00	100.700,00
13.695.007.2.015	DESENV. DAS AÇÕES DA FESTA DA COLHEITA	100.700,00	0,00	100.700,00
27.000.000.0.000	DESPORTO E LAZER	249.800,00	0,00	249.800,00
27.813.000.0.000	LAZER			
27.813.009.0.000	Cidadania é o Povo que Faz	249.800,00	0,00	249.800,00
27.813.009.2.069	APOIO AS AÇÕES DAS FESTAS POPULARES E	249.800,00	0,00	249.800,00
		803.000,00	0,00	803.000,00

PREFEITURA MUNICIPAL DE LUIS EDUARDO MAGALHAES

RUA PARAÍBA, QD-71, LOTES 13/14

CENTRO

C.N.P.J.04214419000105

Orçamento - 2009

Programa de trabalho por unidade - ANEXO 6

Código	Especificação	Atividade	Projeto	Total fixado
UNIDADE: 02.13.000	SEC. MUN. DE IND. E COMERCIO			
22.000.000.0.000	INDUSTRIA	187.700,00	0,00	187.700,00
22.122.000.0.000	ADMINISTRAÇÃO GERAL	107.700,00	0,00	107.700,00
22.122.004.0.000	Modernização e Desenvolvimento dos Serviços Públicos	107.700,00	0,00	107.700,00
22.122.004.2.049	DESENV. DAS AÇÕES DA SECRETARIA DE INDUSTRIA	107.700,00	0,00	107.700,00
22.662.000.0.000	PRODUÇÃO INDUSTRIAL	80.000,00	0,00	80.000,00
22.662.009.0.000	Cidadania é o Povo que Faz	80.000,00	0,00	80.000,00
22.662.009.2.052	MANUTENÇÃO DO CENTRO INDUSTRIAL	80.000,00	0,00	80.000,00
23.000.000.0.000	COMÉRCIO E SERVIÇOS	114.800,00	0,00	114.800,00
23.334.000.0.000	FOMENTO AO TRABALHO	30.000,00	0,00	30.000,00
23.334.009.0.000	Cidadania é o Povo que Faz	30.000,00	0,00	30.000,00
23.334.009.2.051	APOIO AO COMÉRCIO LOCAL	30.000,00	0,00	30.000,00
23.605.000.0.000	ABASTECIMENTO	84.800,00	0,00	84.800,00
23.605.009.0.000	Cidadania é o Povo que Faz	84.800,00	0,00	84.800,00
23.605.009.2.009	DESENV. DAS AÇÕES DO CENTRO DE	84.800,00	0,00	84.800,00
		302.500,00	0,00	302.500,00

PREFEITURA MUNICIPAL DE LUIS EDUARDO MAGALHAES

RUA PARAÍBA, QD-71, LOTES 13/14

CENTRO

C.N.P.J.04214419000105

Orçamento - 2009

Programa de trabalho - ANEXO 7

Código	Especificação	Atividade	Projeto	Total fixado
1.000.000.0.000	LEGISLATIVA	2.790.000,00	1.710.000,00	4.500.000,00
01.031.000.0.000	AÇÃO LEGISLATIVA	2.788.000,00	1.710.000,00	4.498.000,00
01.031.001.0.000	Manutenção das Atividades Legislativas	2.768.000,00	0,00	2.768.000,00
01.031.001.2.001	MANUTENÇÃO DAS AÇÕES LEGISLATIVAS	2.768.000,00	0,00	2.768.000,00
1.031.002.0.000	Programa de Modernização das Ações Legislativas	0,00	1.710.000,00	1.710.000,00
01.031.002.1.001	EDIFICAÇÃO DO PRÉDIO DA CÂMARA MUNICIPAL	0,00	1.600.000,00	1.600.000,00
01.031.002.1.002	EQUIPANDO O LEGISLATIVO	0,00	50.000,00	50.000,00
01.031.002.1.003	MOTORIZANDO O LEGISLATIVO	0,00	50.000,00	50.000,00
1.031.002.1.052	INFORMATIZANDO PARA CRESCER	0,00	10.000,00	10.000,00
01.031.003.0.000	Programa de Qualidade Total nas Ações Legislativas	20.000,00	0,00	20.000,00
01.031.003.2.062	CAPACITAÇÃO DE RECURSOS HUMANOS	20.000,00	0,00	20.000,00
1.302.000.0.000	ASSISTÊNCIA HOSPITALAR E AMBULATORIAL	1.000,00	0,00	1.000,00
1.302.003.0.000	Programa de Qualidade Total nas Ações Legislativas	1.000,00	0,00	1.000,00
01.302.003.2.063	ASSISTÊNCIA MÉDICA E ODONTOLÓGICA	1.000,00	0,00	1.000,00
01.364.000.0.000	ENSINO SUPERIOR	1.000,00	0,00	1.000,00
01.364.003.0.000	Programa de Qualidade Total nas Ações Legislativas	1.000,00	0,00	1.000,00
01.364.003.2.064	INCENTIVO À EDUCAÇÃO	1.000,00	0,00	1.000,00
04.000.000.0.000	ADMINISTRAÇÃO	7.453.600,00	500.000,00	7.953.600,00
04.122.000.0.000	ADMINISTRAÇÃO GERAL	6.933.600,00	500.000,00	7.433.600,00
04.122.004.0.000	Modernização e Desenvolvimento dos Serviços Públicos	6.933.600,00	500.000,00	7.433.600,00
04.122.004.1.017	CONSTRUÇÃO DO CENTRO ADMINISTRATIVO DO	0,00	500.000,00	500.000,00
04.122.004.2.002	DESENV. DAS AÇÕES DO GABINETE DO PREFEITO	855.100,00	0,00	855.100,00
04.122.004.2.003	DESENV. DAS AÇÕES DA SEC. DE ADM. E FINANÇAS	2.874.500,00	0,00	2.874.500,00
04.122.004.2.004	DESENV. DAS AÇÕES DA CONTROLADORIA GERAL	123.300,00	0,00	123.300,00
04.122.004.2.005	ENCARGOS COM O PASEP	400.000,00	0,00	400.000,00
04.122.004.2.007	DESENV. DAS AÇÕES DO GABINETE DO VICE-	117.800,00	0,00	117.800,00
04.122.004.2.010	DESENV. DAS AÇÕES DA AGRICULTURA E MEIO	405.500,00	0,00	405.500,00
04.122.004.2.016	DESENV. DAS AÇÕES DA SEC. DE INFRA-ESTRUTURA	1.940.000,00	0,00	1.940.000,00
04.122.004.2.042	DESENV. DAS AÇÕES DA SECRETARIA DE GOVERNO	69.400,00	0,00	69.400,00
04.122.004.2.045	DESENV. DAS AÇÕES DA PROCURADORIA GERAL DO	148.000,00	0,00	148.000,00
04.128.000.0.000	FORMAÇÃO DE RECURSOS HUMANOS	20.000,00	0,00	20.000,00
04.128.004.0.000	Modernização e Desenvolvimento dos Serviços Públicos	20.000,00	0,00	20.000,00
04.128.004.2.043	QUALIFICAÇÃO DOS SERVIDORES DA	20.000,00	0,00	20.000,00
04.999.000.0.000	RESERVA DE CONTINGÊNCIA	500.000,00	0,00	500.000,00
04.999.004.0.000	Modernização e Desenvolvimento dos Serviços Públicos	500.000,00	0,00	500.000,00
04.999.004.2.040	RESERVA DE CONTINGÊNCIA	500.000,00	0,00	500.000,00
06.000.000.0.000	SEGURANÇA PÚBLICA	533.300,00	0,00	533.300,00
06.181.000.0.000	POLICIAMENTO	533.300,00	0,00	533.300,00
06.181.009.0.000	Cidadania é o Povo que Faz	533.300,00	0,00	533.300,00
06.181.009.2.065	APOIO AS AÇÕES DA GUARDA MUNICIPAL	73.300,00	0,00	73.300,00
06.181.009.2.068	APOIO AS AÇÕES DE SEGURANÇA PÚBLICA	460.000,00	0,00	460.000,00
08.000.000.0.000	ASSISTÊNCIA SOCIAL	1.961.920,00	841.250,00	2.803.170,00
08.122.000.0.000	ADMINISTRAÇÃO GERAL	1.114.300,00	0,00	1.114.300,00
08.122.004.0.000	Modernização e Desenvolvimento dos Serviços Públicos	1.114.300,00	0,00	1.114.300,00
08.122.004.2.019	DESENV. AÇÕES SEC. MUN. TRAB, ESP., LAZER E	1.114.300,00	0,00	1.114.300,00
08.241.000.0.000	ASSISTÊNCIA AO IDOSO	74.200,00	250.000,00	324.200,00
08.241.009.0.000	Cidadania é o Povo que Faz	74.200,00	250.000,00	324.200,00
08.241.009.1.056	CONSTRUÇÃO DO CENTRO DE CONVIVÊNCIA DO	0,00	250.000,00	250.000,00
08.241.009.2.054	ATENDIMENTO AO PROGRAMA - PROMATI	74.200,00	0,00	74.200,00
08.244.000.0.000	ASSISTÊNCIA COMUNITÁRIA	773.420,00	250.000,00	1.023.420,00
08.244.009.0.000	Cidadania é o Povo que Faz	773.420,00	250.000,00	1.023.420,00
08.244.009.1.051	CONSTRUÇÃO DA CASA DE PASSAGEM	0,00	150.000,00	150.000,00

PREFEITURA MUNICIPAL DE LUIS EDUARDO MAGALHAES

RUA PARAÍBA, QD-71, LOTES 13/14

CENTRO

C.N.P.J.04214419000105

Orçamento - 2009

Programa de trabalho - ANEXO 7

Código	Especificação	Atividade	Projeto	Total fixado
8.244.009.1.068	IMPLANTAÇÃO DA CASA MORTUÁRIA	0,00	100.000,00	100.000,00
8.244.009.2.026	DESENV. DAS AÇÕES DO FUNDO M. ASSISTENCIA	180.000,00	0,00	180.000,00
08.244.009.2.047	CAPACITAÇÃO DOS SERVIDORES DA ASSISTÊNCIA	15.500,00	0,00	15.500,00
8.244.009.2.050	ATENDIMENTO AO PROGRAMA MÃE E FILHO C/ AMOR	120.000,00	0,00	120.000,00
8.244.009.2.055	ATENDIMENTO AO PROGRAMA SORRISO 10	106.000,00	0,00	106.000,00
08.244.009.2.056	ATENDIMENTO AO PROGRAMA VISÃO TOTAL	55.120,00	0,00	55.120,00
08.244.009.2.057	ATENDIMENTO AO PROGRAMA POVO FORTE	84.800,00	0,00	84.800,00
8.244.009.2.058	ATENDIMENTO AO PROGRAMA NOSSA SOPA	63.600,00	0,00	63.600,00
8.244.009.2.059	ATENDIMENTO AO PROGRAMA NOSSA CASA	106.000,00	0,00	106.000,00
08.244.009.2.060	ATENDIMENTO AO PROGRAMA GERANDO EMPREGO	42.400,00	0,00	42.400,00
08.482.000.0.000	HABITAÇÃO URBANA	0,00	341.250,00	341.250,00
8.482.009.0.000	Cidadania é o Povo que Faz	0,00	341.250,00	341.250,00
08.482.009.1.032	CONSTRUÇÃO E MELHORIAS HABITACIONAIS	0,00	341.250,00	341.250,00
10.000.000.0.000	SAÚDE	11.163.580,00	1.650.000,00	12.813.580,00
10.122.000.0.000	ADMINISTRAÇÃO GERAL	312.500,00	0,00	312.500,00
0.122.004.0.000	Modernização e Desenvolvimento dos Serviços Públicos	312.500,00	0,00	312.500,00
10.122.004.2.017	DESENV. DAS AÇÕES DA SECRETARIA DE SAÚDE	312.500,00	0,00	312.500,00
10.128.000.0.000	FORMAÇÃO DE RECURSOS HUMANOS	15.000,00	0,00	15.000,00
10.128.006.0.000	Saúde Promovendo a Cidadania	15.000,00	0,00	15.000,00
0.128.006.2.039	QUALIFICAÇÃO DOS SERVIDORES DA REDE	15.000,00	0,00	15.000,00
10.301.000.0.000	ATENÇÃO BÁSICA	10.751.080,00	650.000,00	11.401.080,00
10.301.006.0.000	Saúde Promovendo a Cidadania	10.751.080,00	650.000,00	11.401.080,00
10.301.006.1.026	CONSTRUÇÃO, AMP. E REFORMA DE POSTOS DE	0,00	50.000,00	50.000,00
10.301.006.1.027	AQUISIÇÃO DE AMBULÂNCIAS	0,00	50.000,00	50.000,00
10.301.006.1.030	CONSTR. POSTO DE SAÚDE - BAIRRO JD. VEREDA	0,00	250.000,00	250.000,00
10.301.006.1.042	REEQUIPAMENTO DA REDE MUNICIPAL DE SAÚDE	0,00	50.000,00	50.000,00
10.301.006.1.050	CONSTR. POSTO DE SAÚDE - BAIRRO JD TROPICAL	0,00	250.000,00	250.000,00
10.301.006.2.008	APOIO ÀS CAMPANHAS DE VACINAÇÃO - VINCULADO	13.000,00	0,00	13.000,00
10.301.006.2.020	DESENV. DAS AÇÕES DA ATENÇÃO BÁSICA -	655.000,00	0,00	655.000,00
10.301.006.2.021	PROGRAMA DE FARMÁCIA BÁSICA - VINCULADO	5.000,00	0,00	5.000,00
10.301.006.2.024	ATENDIMENTO AO PROGRAMA SAÚDE DA FAMÍLIA	450.000,00	0,00	450.000,00
10.301.006.2.025	ATENDIMENTO AO PROG. AGENTES COMUNT. SAÚDE -	300.000,00	0,00	300.000,00
10.301.006.2.044	DESENV. DAS AÇÕES DA ATENÇÃO BÁSICA-	9.328.080,00	0,00	9.328.080,00
10.302.000.0.000	ASSISTÊNCIA HOSPITALAR E AMBULATORIAL	0,00	1.000.000,00	1.000.000,00
10.302.006.0.000	Saúde Promovendo a Cidadania	0,00	1.000.000,00	1.000.000,00
10.302.006.1.053	CONSTRUÇÃO DO HOSPITAL MUNICIPAL	0,00	1.000.000,00	1.000.000,00
10.304.000.0.000	VIGILÂNCIA SANITÁRIA	5.000,00	0,00	5.000,00
10.304.006.0.000	Saúde Promovendo a Cidadania	5.000,00	0,00	5.000,00
10.304.006.2.022	DESENV. DAS AÇÕES VIGILÂNCIA SANITÁRIA -	5.000,00	0,00	5.000,00
10.305.000.0.000	VIGILÂNCIA EPIDEMIOLÓGICA	80.000,00	0,00	80.000,00
10.305.006.0.000	Saúde Promovendo a Cidadania	80.000,00	0,00	80.000,00
10.305.006.2.023	AÇÕES VIG. EPIDEMIOLÓGICA E CONTR. DOÊNCAS -	80.000,00	0,00	80.000,00
11.000.000.0.000	TRABALHO	70.000,00	53.000,00	123.000,00
11.334.000.0.000	FOMENTO AO TRABALHO	0,00	53.000,00	53.000,00
11.334.009.0.000	Cidadania é o Povo que Faz	0,00	53.000,00	53.000,00
11.334.009.1.044	AQUISIÇÃO DE ÁREA PARA SETORES PRODUTIVOS	0,00	53.000,00	53.000,00
11.606.000.0.000	EXTENSÃO RURAL	70.000,00	0,00	70.000,00
11.606.009.0.000	Cidadania é o Povo que Faz	70.000,00	0,00	70.000,00
11.606.009.2.041	APOIO E INCENTIVO AO PEQUENO PRODUTOR RURAL	70.000,00	0,00	70.000,00
12.000.000.0.000	EDUCAÇÃO	18.389.980,00	2.124.000,00	20.513.980,00
12.122.000.0.000	ADMINISTRAÇÃO GERAL	0,00	50.000,00	50.000,00
12.122.005.0.000	Educação - A Corrente da Vida	0,00	50.000,00	50.000,00

PREFEITURA MUNICIPAL DE LUIS EDUARDO MAGALHAES

RUA PARAÍBA, QD-71, LOTES 13/14

Orçamento - 2009

CENTRO

C.N.P.J.04214419000105

Programa de trabalho - ANEXO 7

Código	Especificação	Atividade	Projeto	Total fixado
2.122.005.1.045	INFORMATIZAÇÃO DA SECRETARIA DE EDUCAÇÃO	0,00	50.000,00	50.000,00
2.128.000.0.000	FORMAÇÃO DE RECURSOS HUMANOS	53.000,00	0,00	53.000,00
12.128.005.0.000	Educação - A Corrente da Vida	53.000,00	0,00	53.000,00
2.128.005.2.036	QUALIFICAÇÃO DOS PROFISSIONAIS DA EDUCAÇÃO	53.000,00	0,00	53.000,00
2.306.000.0.000	ALIMENTAÇÃO E NUTRIÇÃO	400.000,00	0,00	400.000,00
12.306.005.0.000	Educação - A Corrente da Vida	400.000,00	0,00	400.000,00
12.306.005.2.034	APOIO AO PROGRAMA DE ALIMENTAÇÃO ESCOLAR -	400.000,00	0,00	400.000,00
2.361.000.0.000	ENSINO FUNDAMENTAL	17.586.640,00	1.968.000,00	19.554.640,00
2.361.004.0.000	Modernização e Desenvolvimento dos Serviços Públicos	266.640,00	0,00	266.640,00
12.361.004.2.037	DESENV. DAS AÇÕES DA SECRETARIA DE EDUCAÇÃO	266.640,00	0,00	266.640,00
12.361.005.0.000	Educação - A Corrente da Vida	17.320.000,00	1.968.000,00	19.288.000,00
2.361.005.1.010	CONST. COLÉGIO MUNICIPAL BAIRRO JD VEREDA	0,00	450.000,00	450.000,00
2.361.005.1.011	CONST. COLÉGIO MUNICIPAL BAIRRO JD TROPICAL	0,00	450.000,00	450.000,00
12.361.005.1.014	CONST. COLÉGIO MUNICIPAL - BAIRRO SANTA CRUZ	0,00	450.000,00	450.000,00
12.361.005.1.033	REFORMA / AMPLIAÇÃO DAS ESCOLAS MUNICIPAIS	0,00	250.000,00	250.000,00
2.361.005.1.037	AMPLIAÇÃO DO TRANSPORTE ESCOLAR	0,00	318.000,00	318.000,00
2.361.005.1.041	REEQUIP. DA REDE MUNICIPAL DE ENSINO	0,00	50.000,00	50.000,00
12.361.005.2.028	DESENV. DAS AÇÕES DE ENSINO FUNDAMENTAL -	6.535.000,00	0,00	6.535.000,00
12.361.005.2.029	DESENVOLVIMENTO DAS AÇÕES DO FUNDEB-60%	7.870.000,00	0,00	7.870.000,00
2.361.005.2.030	DESENVOLVIMENTO DAS AÇÕES DO FUNDEB-40%	1.780.000,00	0,00	1.780.000,00
2.361.005.2.031	ATEND. AO PROGRAMA SALÁRIO - EDUCAÇÃO	500.000,00	0,00	500.000,00
12.361.005.2.035	MANUTENÇÃO DO TRANSPORTE ESCOLAR -	530.000,00	0,00	530.000,00
12.361.005.2.038	ATENDIMENTO AO PROGRAMA P N A T E	70.000,00	0,00	70.000,00
2.361.005.2.053	MANUTENÇÃO ENSINO FUNDAMENTAL-RECURSOS	35.000,00	0,00	35.000,00
2.364.000.0.000	ENSINO SUPERIOR	150.000,00	0,00	150.000,00
12.364.005.0.000	Educação - A Corrente da Vida	150.000,00	0,00	150.000,00
12.364.005.2.046	APOIO AO ENSINO SUPERIOR	150.000,00	0,00	150.000,00
2.365.000.0.000	EDUCAÇÃO INFANTIL	200.340,00	106.000,00	306.340,00
12.365.005.0.000	Educação - A Corrente da Vida	200.340,00	106.000,00	306.340,00
12.365.005.1.008	CONSTRUÇÃO DE CRECHES MUNICIPAIS	0,00	106.000,00	106.000,00
12.365.005.2.027	DESENVOLVIMENTO DAS AÇÕES DE ENSINO INFANTIL	200.340,00	0,00	200.340,00
13.000.000.0.000	CULTURA	553.200,00	150.000,00	703.200,00
13.122.000.0.000	ADMINISTRAÇÃO GERAL	320.700,00	0,00	320.700,00
13.122.004.0.000	Modernização e Desenvolvimento dos Serviços Públicos	320.700,00	0,00	320.700,00
13.122.004.2.048	DESENV. DAS AÇÕES DA SECRETARIA DE CULTURA E	320.700,00	0,00	320.700,00
13.243.000.0.000	ASSISTÊNCIA À CRIANÇA E AO ADOLESCENTE	0,00	150.000,00	150.000,00
13.243.008.0.000	Criança Cidadã Praticando a Arte	0,00	150.000,00	150.000,00
13.243.008.1.071	CONSTRUÇÃO DA CASA DA CRIANÇA E DO	0,00	150.000,00	150.000,00
13.392.000.0.000	DIFUSÃO CULTURAL	131.800,00	0,00	131.800,00
13.392.008.0.000	Criança Cidadã Praticando a Arte	131.800,00	0,00	131.800,00
13.392.008.2.033	APOIO ÀS AÇÕES DAS OFICINAS ARTÍSTICAS E	100.000,00	0,00	100.000,00
13.392.008.2.067	APOIO ÀS AÇÕES DO FESTIVAL DA CANÇÃO	31.800,00	0,00	31.800,00
13.695.000.0.000	TURISMO	100.700,00	0,00	100.700,00
13.695.007.0.000	Turismo Novo Horizonte	100.700,00	0,00	100.700,00
13.695.007.2.015	DESENV. DAS AÇÕES DA FESTA DA COLHEITA	100.700,00	0,00	100.700,00
14.000.000.0.000	DIREITOS DA CIDADANIA	267.900,00	206.000,00	473.900,00
14.243.000.0.000	ASSISTÊNCIA À CRIANÇA E AO ADOLESCENTE	82.400,00	106.000,00	188.400,00
14.243.009.0.000	Cidadania é o Povo que Faz	82.400,00	106.000,00	188.400,00
14.243.009.1.073	IMPLANTAÇÃO DO PROGRAMA - P E T I	0,00	106.000,00	106.000,00
14.243.009.2.018	DESENV. DAS AÇÕES DO CONSELHO TUTELAR	82.400,00	0,00	82.400,00
14.244.000.0.000	ASSISTÊNCIA COMUNITÁRIA	185.500,00	100.000,00	285.500,00
14.244.009.0.000	Cidadania é o Povo que Faz	185.500,00	100.000,00	285.500,00

PREFEITURA MUNICIPAL DE LUIS EDUARDO MAGALHAES

RUA PARAÍBA, QD-71, LOTES 13/14

Orçamento - 2009

CENTRO

C.N.P.J.04214419000105

Programa de trabalho - ANEXO 7

Código	Especificação	Atividade	Projeto	Total fixado
4.244.009.1.057	IMPLANTAÇÃO DO RESTAURANTE POPULAR	0,00	100.000,00	100.000,00
4.244.009.2.066	APOIO AS ATIVIDADES DO RESTAURANTE POPULAR	185.500,00	0,00	185.500,00
15.000.000.0.000	URBANISMO	1.924.000,00	5.716.000,00	7.640.000,00
5.451.000.0.000	INFRA-ESTRUTURA URBANA	0,00	4.616.000,00	4.616.000,00
5.451.009.0.000	Cidadania é o Povo que Faz	0,00	4.616.000,00	4.616.000,00
15.451.009.1.012	PAVIMENTAÇÃO, URBANIZAÇÃO E RECUPERAÇÃO DE	0,00	3.966.000,00	3.966.000,00
15.451.009.1.016	CONSTRUÇÃO E AMPLIAÇÃO DE PRAÇAS, PARQUES	0,00	250.000,00	250.000,00
5.451.009.1.020	CONSTRUÇÃO DE PASSARELAS S/BR	0,00	400.000,00	400.000,00
5.452.000.0.000	SERVIÇOS URBANOS	1.924.000,00	1.100.000,00	3.024.000,00
15.452.004.0.000	Modernização e Desenvolvimento dos Serviços Públicos	0,00	500.000,00	500.000,00
15.452.004.1.021	AQUISIÇÃO DE MÁQUINAS/VEICULOS E	0,00	500.000,00	500.000,00
5.452.009.0.000	Cidadania é o Povo que Faz	1.924.000,00	600.000,00	2.524.000,00
5.452.009.1.028	IMPLANTAÇÃO DE SINALIZAÇÃO NAS VIAS PUBLICAS	0,00	500.000,00	500.000,00
15.452.009.1.070	CONSTRUÇÃO DO CEMITÉRIO - BAIRRO SANTA CRUZ	0,00	100.000,00	100.000,00
15.452.009.2.012	DESENVOLVIMENTO DAS AÇÕES DE LIMPEZA PÚBLICA	1.924.000,00	0,00	1.924.000,00
7.000.000.0.000	SANEAMENTO	0,00	2.000.000,00	2.000.000,00
7.512.000.0.000	SANEAMENTO BÁSICO URBANO	0,00	2.000.000,00	2.000.000,00
17.512.009.0.000	Cidadania é o Povo que Faz	0,00	2.000.000,00	2.000.000,00
17.512.009.1.015	CONSTR/AMPL. DO SISTEMA DE ESGOTAMENTO	0,00	250.000,00	250.000,00
7.512.009.1.046	AMPLIAÇÃO/RECUPERAÇÃO DOS CANAIS DE	0,00	250.000,00	250.000,00
7.512.009.1.048	CONSTRUÇÃO UNIDADES SANITÁRIAS E FOSSAS	0,00	1.500.000,00	1.500.000,00
20.000.000.0.000	AGRICULTURA	215.300,00	0,00	215.300,00
20.691.000.0.000	PROMOÇÃO COMERCIAL	215.300,00	0,00	215.300,00
20.691.009.0.000	Cidadania é o Povo que Faz	215.300,00	0,00	215.300,00
20.691.009.2.011	DESENV. DAS ATIVIDADES DO AGRISHOW	215.300,00	0,00	215.300,00
22.000.000.0.000	INDUSTRIA	187.700,00	0,00	187.700,00
22.122.000.0.000	ADMINISTRAÇÃO GERAL	107.700,00	0,00	107.700,00
22.122.004.0.000	Modernização e Desenvolvimento dos Serviços Públicos	107.700,00	0,00	107.700,00
22.122.004.2.049	DESENV. DAS AÇÕES DA SECRETARIA DE INDUSTRIA	107.700,00	0,00	107.700,00
22.662.000.0.000	PRODUÇÃO INDUSTRIAL	80.000,00	0,00	80.000,00
22.662.009.0.000	Cidadania é o Povo que Faz	80.000,00	0,00	80.000,00
22.662.009.2.052	MANUTENÇÃO DO CENTRO INDUSTRIAL	80.000,00	0,00	80.000,00
23.000.000.0.000	COMÉRCIO E SERVIÇOS	114.800,00	20.000,00	134.800,00
23.334.000.0.000	FOMENTO AO TRABALHO	30.000,00	20.000,00	50.000,00
23.334.009.0.000	Cidadania é o Povo que Faz	30.000,00	20.000,00	50.000,00
23.334.009.1.047	DESAPROPRIAÇÕES DE ÁREAS E IMÓVEIS	0,00	20.000,00	20.000,00
23.334.009.2.051	APOIO AO COMÉRCIO LOCAL	30.000,00	0,00	30.000,00
23.605.000.0.000	ABASTECIMENTO	84.800,00	0,00	84.800,00
23.605.009.0.000	Cidadania é o Povo que Faz	84.800,00	0,00	84.800,00
23.605.009.2.009	DESENV. DAS AÇÕES DO CENTRO DE	84.800,00	0,00	84.800,00
25.000.000.0.000	ENERGIA	520.000,00	180.000,00	700.000,00
25.752.000.0.000	ENERGIA ELÉTRICA	520.000,00	180.000,00	700.000,00
25.752.009.0.000	Cidadania é o Povo que Faz	520.000,00	180.000,00	700.000,00
25.752.009.1.013	AMPLIAÇÃO DOS SERVIÇOS DE ILUMINAÇÃO PÚBLICA	0,00	180.000,00	180.000,00
25.752.009.2.013	DESENVOLVIMENTO DAS AÇÕES DE ILUMINAÇÃO	520.000,00	0,00	520.000,00
26.000.000.0.000	TRANSPORTE	880.000,00	0,00	880.000,00
26.782.000.0.000	TRANSPORTE RODOVIÁRIO	880.000,00	0,00	880.000,00
26.782.009.0.000	Cidadania é o Povo que Faz	880.000,00	0,00	880.000,00
26.782.009.2.014	DESENV.DAS AÇÕES DE CONSERV DAS ESTRADAS	880.000,00	0,00	880.000,00
27.000.000.0.000	DESPORTO E LAZER	392.900,00	1.250.000,00	1.642.900,00
27.695.000.0.000	TURISMO	0,00	500.000,00	500.000,00
27.695.007.0.000	Turismo Novo Horizonte	0,00	500.000,00	500.000,00

PREFEITURA MUNICIPAL DE LUIS EDUARDO MAGALHAES

RUA PARAÍBA, QD-71, LOTES 13/14

CENTRO

C.N.P.J.04214419000105

Orçamento - 2009

Programa de trabalho - ANEXO 7

Código	Especificação	Atividade	Projeto	Total fixado
7.695.007.1.055	CONSTRUÇÃO DO BALNEÁRIO MUNICIPAL	0,00	500.000,00	500.000,00
7.813.000.0.000	LAZER	392.900,00	750.000,00	1.142.900,00
27.813.005.0.000	Educação - A Corrente da Vida	143.100,00	0,00	143.100,00
7.813.005.2.032	APOIO ÀS AÇÕES DE NATUREZA ESPORTIVAS E	143.100,00	0,00	143.100,00
7.813.008.0.000	Criança Cidadã Praticando a Arte	0,00	750.000,00	750.000,00
27.813.008.1.035	CONSTRUÇÃO DE QUADRAS POLIESPORTIVAS	0,00	250.000,00	250.000,00
27.813.008.1.039	CONSTRUÇÃO DE COMPLEXOS ESPORTIVOS	0,00	500.000,00	500.000,00
7.813.009.0.000	Cidadania é o Povo que Faz	249.800,00	0,00	249.800,00
7.813.009.2.069	APOIO AS AÇÕES DAS FESTAS POPULARES E	249.800,00	0,00	249.800,00
28.000.000.0.000	ENCARGOS ESPECIAIS	989.100,00	0,00	989.100,00
28.843.000.0.000	SERVIÇO DA DÍVIDA INTERNA	989.100,00	0,00	989.100,00
3.843.004.0.000	Modernização e Desenvolvimento dos Serviços Públicos	989.100,00	0,00	989.100,00
3.843.004.2.006	SERVIÇOS DA DÍVIDA INTERNA	989.100,00	0,00	989.100,00
		48.407.280,00	16.400.250,00	64.807.530,00

PREFEITURA MUNICIPAL DE LUIS EDUARDO MAGALHAES

UA PARAÍBA, QD-71, LOTES 13/14

CENTRO

C.N.P.J.04214419000105

Orçamento - 2009

Ordinário x Vinculado - ANEXO 8

Código	Especificação	Ordinário	Vinculado	Total fixado
000.000.0.000	LEGISLATIVA	4.500.000,00	0,00	4.500.000,00
1.031.000.0.000	AÇÃO LEGISLATIVA	4.498.000,00	0,00	4.498.000,00
01.031.001.0.000	Manutenção das Atividades Legislativas	2.768.000,00	0,00	2.768.000,00
01.031.001.2.001	MANUTENÇÃO DAS AÇÕES LEGISLATIVAS	2.768.000,00	0,00	2.768.000,00
1.031.002.0.000	Programa de Modernização das Ações Legislativas	1.710.000,00	0,00	1.710.000,00
1.031.002.1.001	EDIFICAÇÃO DO PRÉDIO DA CÂMARA MUNICIPAL	1.600.000,00	0,00	1.600.000,00
01.031.002.1.002	EQUIPANDO O LEGISLATIVO	50.000,00	0,00	50.000,00
01.031.002.1.003	MOTORIZANDO O LEGISLATIVO	50.000,00	0,00	50.000,00
01.031.002.1.052	INFORMATIZANDO PARA CRESCER	10.000,00	0,00	10.000,00
1.031.003.0.000	Programa de Qualidade Total nas Ações Legislativas	20.000,00	0,00	20.000,00
1.031.003.2.062	CAPACITAÇÃO DE RECURSOS HUMANOS	20.000,00	0,00	20.000,00
01.302.000.0.000	ASSISTÊNCIA HOSPITALAR E AMBULATORIAL	1.000,00	0,00	1.000,00
01.302.003.0.000	Programa de Qualidade Total nas Ações Legislativas	1.000,00	0,00	1.000,00
01.302.003.2.063	ASSISTÊNCIA MÉDICA E ODONTOLÓGICA	1.000,00	0,00	1.000,00
1.364.000.0.000	ENSINO SUPERIOR	1.000,00	0,00	1.000,00
1.364.003.0.000	Programa de Qualidade Total nas Ações Legislativas	1.000,00	0,00	1.000,00
01.364.003.2.064	INCENTIVO À EDUCAÇÃO	1.000,00	0,00	1.000,00
04.000.000.0.000	ADMINISTRAÇÃO	7.953.600,00	0,00	7.953.600,00
04.122.000.0.000	ADMINISTRAÇÃO GERAL	7.433.600,00	0,00	7.433.600,00
4.122.004.0.000	Modernização e Desenvolvimento dos Serviços Públicos	7.433.600,00	0,00	7.433.600,00
4.122.004.1.017	CONSTRUÇÃO DO CENTRO ADMINISTRATIVO DO	500.000,00	0,00	500.000,00
04.122.004.2.002	DESENV. DAS AÇÕES DO GABINETE DO PREFEITO	855.100,00	0,00	855.100,00
04.122.004.2.003	DESENV. DAS AÇÕES DA SEC. DE ADM. E FINANÇAS	2.874.500,00	0,00	2.874.500,00
04.122.004.2.004	DESENV. DAS AÇÕES DA CONTROLADORIA GERAL	123.300,00	0,00	123.300,00
4.122.004.2.005	ENCARGOS COM O PASEP	400.000,00	0,00	400.000,00
4.122.004.2.007	DESENV. DAS AÇÕES DO GABINETE DO VICE-	117.800,00	0,00	117.800,00
04.122.004.2.010	DESENV. DAS AÇÕES DA AGRICULTURA E MEIO	405.500,00	0,00	405.500,00
04.122.004.2.016	DESENV. DAS AÇÕES DA SEC. DE INFRA-ESTRUTURA	1.940.000,00	0,00	1.940.000,00
04.122.004.2.042	DESENV. DAS AÇÕES DA SECRETARIA DE GOVERNO	69.400,00	0,00	69.400,00
04.122.004.2.045	DESENV. DAS AÇÕES DA PROCURADORIA GERAL DO	148.000,00	0,00	148.000,00
4.128.000.0.000	FORMAÇÃO DE RECURSOS HUMANOS	20.000,00	0,00	20.000,00
04.128.004.0.000	Modernização e Desenvolvimento dos Serviços Públicos	20.000,00	0,00	20.000,00
04.128.004.2.043	QUALIFICAÇÃO DOS SERVIDORES DA	20.000,00	0,00	20.000,00
04.999.000.0.000	RESERVA DE CONTINGÊNCIA	500.000,00	0,00	500.000,00
04.999.004.0.000	Modernização e Desenvolvimento dos Serviços Públicos	500.000,00	0,00	500.000,00
04.999.004.2.040	RESERVA DE CONTINGÊNCIA	500.000,00	0,00	500.000,00
06.000.000.0.000	SEGURANÇA PÚBLICA	533.300,00	0,00	533.300,00
06.181.000.0.000	POLICIAMENTO	533.300,00	0,00	533.300,00
06.181.009.0.000	Cidadania é o Povo que Faz	533.300,00	0,00	533.300,00
06.181.009.2.065	APOIO AS AÇÕES DA GUARDA MUNICIPAL	73.300,00	0,00	73.300,00
06.181.009.2.068	APOIO AS AÇÕES DE SEGURANÇA PÚBLICA	460.000,00	0,00	460.000,00
08.000.000.0.000	ASSISTÊNCIA SOCIAL	2.803.170,00	0,00	2.803.170,00
08.122.000.0.000	ADMINISTRAÇÃO GERAL	1.114.300,00	0,00	1.114.300,00
08.122.004.0.000	Modernização e Desenvolvimento dos Serviços Públicos	1.114.300,00	0,00	1.114.300,00
08.122.004.2.019	DESENV. AÇÕES SEC. MUN. TRAB, ESP., LAZER E	1.114.300,00	0,00	1.114.300,00
08.241.000.0.000	ASSISTÊNCIA AO IDOSO	324.200,00	0,00	324.200,00
08.241.009.0.000	Cidadania é o Povo que Faz	324.200,00	0,00	324.200,00
08.241.009.1.056	CONSTRUÇÃO DO CENTRO DE CONVIVÊNCIA DO	250.000,00	0,00	250.000,00
08.241.009.2.054	ATENDIMENTO AO PROGRAMA - PROMATI	74.200,00	0,00	74.200,00

PREFEITURA MUNICIPAL DE LUIS EDUARDO MAGALHAES

UA PARAÍBA, QD-71, LOTES 13/14

CENTRO

C.N.P.J.04214419000105

Orçamento - 2009

Ordinário x Vinculado - ANEXO 8

Código	Especificação	Ordinário	Vinculado	Total fixado
3.244.000.0.000	ASSISTÊNCIA COMUNITÁRIA	1.023.420,00	0,00	1.023.420,00
3.244.009.0.000	Cidadania é o Povo que Faz	1.023.420,00	0,00	1.023.420,00
08.244.009.1.051	CONSTRUÇÃO DA CASA DE PASSAGEM	150.000,00	0,00	150.000,00
08.244.009.1.068	IMPLANTAÇÃO DA CASA MORTUÁRIA	100.000,00	0,00	100.000,00
3.244.009.2.026	DESENV. DAS AÇÕES DO FUNDO M. ASSISTENCIA	180.000,00	0,00	180.000,00
3.244.009.2.047	CAPACITAÇÃO DOS SERVIDORES DA ASSISTÊNCIA	15.500,00	0,00	15.500,00
08.244.009.2.050	ATENDIMENTO AO PROGRAMA MÃE E FILHO C/ AMOR	120.000,00	0,00	120.000,00
08.244.009.2.055	ATENDIMENTO AO PROGRAMA SORRISO 10	106.000,00	0,00	106.000,00
08.244.009.2.056	ATENDIMENTO AO PROGRAMA VISÃO TOTAL	55.120,00	0,00	55.120,00
3.244.009.2.057	ATENDIMENTO AO PROGRAMA POVO FORTE	84.800,00	0,00	84.800,00
3.244.009.2.058	ATENDIMENTO AO PROGRAMA NOSSA SOPA	63.600,00	0,00	63.600,00
08.244.009.2.059	ATENDIMENTO AO PROGRAMA NOSSA CASA	106.000,00	0,00	106.000,00
08.244.009.2.060	ATENDIMENTO AO PROGRAMA GERANDO EMPREGO	42.400,00	0,00	42.400,00
3.482.000.0.000	HABITAÇÃO URBANA	341.250,00	0,00	341.250,00
3.482.009.0.000	Cidadania é o Povo que Faz	341.250,00	0,00	341.250,00
3.482.009.1.032	CONSTRUÇÃO E MELHORIAS HABITACIONAIS	341.250,00	0,00	341.250,00
10.000.000.0.000	SAÚDE	2.835.500,00	9.978.080,00	12.813.580,00
10.122.000.0.000	ADMINISTRAÇÃO GERAL	312.500,00	0,00	312.500,00
10.122.004.0.000	Modernização e Desenvolvimento dos Serviços Públicos	312.500,00	0,00	312.500,00
10.122.004.2.017	DESENV. DAS AÇÕES DA SECRETARIA DE SAÚDE	312.500,00	0,00	312.500,00
10.128.000.0.000	FORMAÇÃO DE RECURSOS HUMANOS	15.000,00	0,00	15.000,00
10.128.006.0.000	Saúde Promovendo a Cidadania	15.000,00	0,00	15.000,00
10.128.006.2.039	QUALIFICAÇÃO DOS SERVIDORES DA REDE	15.000,00	0,00	15.000,00
10.301.000.0.000	ATENÇÃO BÁSICA	1.423.000,00	9.978.080,00	11.401.080,00
10.301.006.0.000	Saúde Promovendo a Cidadania	1.423.000,00	9.978.080,00	11.401.080,00
10.301.006.1.026	CONSTRUÇÃO, AMP. E REFORMA DE POSTOS DE	0,00	50.000,00	50.000,00
10.301.006.1.027	AQUISIÇÃO DE AMBULANCIAS	0,00	50.000,00	50.000,00
10.301.006.1.030	CONSTR. POSTO DE SAÚDE - BAIRRO JD.VEREDA	0,00	250.000,00	250.000,00
10.301.006.1.042	REEQUIPAMENTO DA REDE MUNICIPAL DE SAÚDE	0,00	50.000,00	50.000,00
10.301.006.1.050	CONSTR. POSTO DE SAÚDE - BAIRRO JD TROPICAL	0,00	250.000,00	250.000,00
10.301.006.2.008	APOIO ÀS CAMPANHAS DE VACINAÇÃO - VINCULADO	13.000,00	0,00	13.000,00
10.301.006.2.020	DESENV. DAS AÇÕES DA ATENÇÃO BÁSICA -	655.000,00	0,00	655.000,00
10.301.006.2.021	PROGRAMA DE FARMACIA BÁSICA - VINCULADO	5.000,00	0,00	5.000,00
10.301.006.2.024	ATENDIMENTO AO PROGRAMA SAÚDE DA FAMÍLIA	450.000,00	0,00	450.000,00
10.301.006.2.025	ATENDIMENTO AO PROG. AGENTES COMUNT. SAÚDE -	300.000,00	0,00	300.000,00
10.301.006.2.044	DESENV. DAS AÇÕES DA ATENÇÃO BÁSICA-	0,00	9.328.080,00	9.328.080,00
10.302.000.0.000	ASSISTÊNCIA HOSPITALAR E AMBULATORIAL	1.000.000,00	0,00	1.000.000,00
10.302.006.0.000	Saúde Promovendo a Cidadania	1.000.000,00	0,00	1.000.000,00
10.302.006.1.053	CONSTRUÇÃO DO HOSPITAL MUNICIPAL	1.000.000,00	0,00	1.000.000,00
10.304.000.0.000	VIGILÂNCIA SANITÁRIA	5.000,00	0,00	5.000,00
10.304.006.0.000	Saúde Promovendo a Cidadania	5.000,00	0,00	5.000,00
10.304.006.2.022	DESENV. DAS AÇÕES VIGILÂNCIA SANITÁRIA -	5.000,00	0,00	5.000,00
10.305.000.0.000	VIGILÂNCIA EPIDEMIOLÓGICA	80.000,00	0,00	80.000,00
10.305.006.0.000	Saúde Promovendo a Cidadania	80.000,00	0,00	80.000,00
10.305.006.2.023	AÇÕES VIG. EPIDEMIOLÓGICA E CONTR. DOENÇAS -	80.000,00	0,00	80.000,00
11.000.000.0.000	TRABALHO	123.000,00	0,00	123.000,00
11.334.000.0.000	FOMENTO AO TRABALHO	53.000,00	0,00	53.000,00
11.334.009.0.000	Cidadania é o Povo que Faz	53.000,00	0,00	53.000,00
11.334.009.1.044	AQUISIÇÃO DE ÁREA PARA SETORES PRODUTIVOS	53.000,00	0,00	53.000,00

PREFEITURA MUNICIPAL DE LUIS EDUARDO MAGALHAES

QUA PARAÍBA, QD-71, LOTES 13/14

Orçamento - 2009

CENTRO

C.N.P.J.04214419000105

Ordinário x Vinculado - ANEXO 8

Código	Especificação	Ordinário	Vinculado	Total fixado
1.606.000.0.000	EXTENSÃO RURAL	70.000,00	0,00	70.000,00
1.606.009.0.000	Cidadania é o Povo que Faz	70.000,00	0,00	70.000,00
1.606.009.2.041	APOIO E INCENTIVO AO PEQUENO PRODUTOR RURAL	70.000,00	0,00	70.000,00
12.000.000.0.000	EDUCAÇÃO	1.524.640,00	18.989.340,00	20.513.980,00
12.122.000.0.000	ADMINISTRAÇÃO GERAL	50.000,00	0,00	50.000,00
12.122.005.0.000	Educação - A Corrente da Vida	50.000,00	0,00	50.000,00
12.122.005.1.045	INFORMATIZAÇÃO DA SECRETARIA DE EDUCAÇÃO	50.000,00	0,00	50.000,00
12.128.000.0.000	FORMAÇÃO DE RECURSOS HUMANOS	53.000,00	0,00	53.000,00
12.128.005.0.000	Educação - A Corrente da Vida	53.000,00	0,00	53.000,00
12.128.005.2.036	QUALIFICAÇÃO DOS PROFISSIONAIS DA EDUCAÇÃO	53.000,00	0,00	53.000,00
12.306.000.0.000	ALIMENTAÇÃO E NUTRIÇÃO	400.000,00	0,00	400.000,00
12.306.005.0.000	Educação - A Corrente da Vida	400.000,00	0,00	400.000,00
12.306.005.2.034	APOIO AO PROGRAMA DE ALIMENTAÇÃO ESCOLAR -	400.000,00	0,00	400.000,00
12.361.000.0.000	ENSINO FUNDAMENTAL	871.640,00	18.683.000,00	19.554.640,00
12.361.004.0.000	Modernização e Desenvolvimento dos Serviços Públicos	266.640,00	0,00	266.640,00
12.361.004.2.037	DESENV. DAS AÇÕES DA SECRETARIA DE EDUCAÇÃO	266.640,00	0,00	266.640,00
12.361.005.0.000	Educação - A Corrente da Vida	605.000,00	18.683.000,00	19.288.000,00
12.361.005.1.010	CONST. COLÉGIO MUNICIPAL BAIRRO JD VEREDA	0,00	450.000,00	450.000,00
12.361.005.1.011	CONST. COLÉGIO MUNICIPAL BAIRRO JD TROPICAL	0,00	450.000,00	450.000,00
12.361.005.1.014	CONST. COLÉGIO MUNICIPAL - BAIRRO SANTA CRUZ	0,00	450.000,00	450.000,00
12.361.005.1.033	REFORMA / AMPLIAÇÃO DAS ESCOLAS MUNICIPAIS	0,00	250.000,00	250.000,00
12.361.005.1.037	AMPLIAÇÃO DO TRANSPORTE ESCOLAR	0,00	318.000,00	318.000,00
12.361.005.1.041	REEQUIP. DA REDE MUNICIPAL DE ENSINO	0,00	50.000,00	50.000,00
12.361.005.2.028	DESENV. DAS AÇÕES DE ENSINO FUNDAMENTAL -	0,00	6.535.000,00	6.535.000,00
12.361.005.2.029	DESENVOLVIMENTO DAS AÇÕES DO FUNDEB-60%	0,00	7.870.000,00	7.870.000,00
12.361.005.2.030	DESENVOLVIMENTO DAS AÇÕES DO FUNDEB-40%	0,00	1.780.000,00	1.780.000,00
12.361.005.2.031	ATEND. AO PROGRAMA SALÁRIO - EDUCAÇÃO	500.000,00	0,00	500.000,00
12.361.005.2.035	MANUTENÇÃO DO TRANSPORTE ESCOLAR -	0,00	530.000,00	530.000,00
12.361.005.2.038	ATENDIMENTO AO PROGRAMA P N A T E	70.000,00	0,00	70.000,00
12.361.005.2.053	MANUTENÇÃO ENSINO FUNDAMENTAL-RECURSOS	35.000,00	0,00	35.000,00
12.364.000.0.000	ENSINO SUPERIOR	150.000,00	0,00	150.000,00
12.364.005.0.000	Educação - A Corrente da Vida	150.000,00	0,00	150.000,00
12.364.005.2.046	APOIO AO ENSINO SUPERIOR	150.000,00	0,00	150.000,00
12.365.000.0.000	EDUCAÇÃO INFANTIL	0,00	306.340,00	306.340,00
12.365.005.0.000	Educação - A Corrente da Vida	0,00	306.340,00	306.340,00
12.365.005.1.008	CONSTRUÇÃO DE CRECHES MUNICIPAIS	0,00	106.000,00	106.000,00
12.365.005.2.027	DESENVOLVIMENTO DAS AÇÕES DE ENSINO INFANTIL	0,00	200.340,00	200.340,00
13.000.000.0.000	CULTURA	703.200,00	0,00	703.200,00
13.122.000.0.000	ADMINISTRAÇÃO GERAL	320.700,00	0,00	320.700,00
13.122.004.0.000	Modernização e Desenvolvimento dos Serviços Públicos	320.700,00	0,00	320.700,00
13.122.004.2.048	DESENV. DAS AÇÕES DA SECRETARIA DE CULTURA E	320.700,00	0,00	320.700,00
13.243.000.0.000	ASSISTÊNCIA À CRIANÇA E AO ADOLESCENTE	150.000,00	0,00	150.000,00
13.243.008.0.000	Criança Cidadã Praticando a Arte	150.000,00	0,00	150.000,00
13.243.008.1.071	CONSTRUÇÃO DA CASA DA CRIANÇA E DO	150.000,00	0,00	150.000,00
13.392.000.0.000	DIFUSÃO CULTURAL	131.800,00	0,00	131.800,00
13.392.008.0.000	Criança Cidadã Praticando a Arte	131.800,00	0,00	131.800,00
13.392.008.2.033	APOIO ÀS AÇÕES DAS OFICINAS ARTÍSTICAS E	100.000,00	0,00	100.000,00
13.392.008.2.067	APOIO ÀS AÇÕES DO FESTIVAL DA CANÇÃO	31.800,00	0,00	31.800,00
13.695.000.0.000	TURISMO	100.700,00	0,00	100.700,00

PREFEITURA MUNICIPAL DE LUIS EDUARDO MAGALHAES

RUA PARAÍBA, QD-71, LOTES 13/14

CENTRO

C.N.P.J.04214419000105

Orçamento - 2009

Ordinário x Vinculado - ANEXO 8

Código	Especificação	Ordinário	Vinculado	Total fixado
3.695.007.0.000	Turismo Novo Horizonte	100.700,00	0,00	100.700,00
3.695.007.2.015	DESENV. DAS AÇÕES DA FESTA DA COLHEITA	100.700,00	0,00	100.700,00
14.000.000.0.000	DIREITOS DA CIDADANIA	473.900,00	0,00	473.900,00
14.243.000.0.000	ASSISTÊNCIA À CRIANÇA E AO ADOLESCENTE	188.400,00	0,00	188.400,00
14.243.009.0.000	Cidadania é o Povo que Faz	188.400,00	0,00	188.400,00
14.243.009.1.073	IMPLANTAÇÃO DO PROGRAMA - P E T I	106.000,00	0,00	106.000,00
14.243.009.2.018	DESENV. DAS AÇÕES DO CONSELHO TUTELAR	82.400,00	0,00	82.400,00
14.244.000.0.000	ASSISTÊNCIA COMUNITÁRIA	285.500,00	0,00	285.500,00
14.244.009.0.000	Cidadania é o Povo que Faz	285.500,00	0,00	285.500,00
14.244.009.1.057	IMPLANTAÇÃO DO RESTAURANTE POPULAR	100.000,00	0,00	100.000,00
14.244.009.2.066	APOIO AS ATIVIDADES DO RESTAURANTE POPULAR	185.500,00	0,00	185.500,00
15.000.000.0.000	URBANISMO	7.640.000,00	0,00	7.640.000,00
15.451.000.0.000	INFRA-ESTRUTURA URBANA	4.616.000,00	0,00	4.616.000,00
15.451.009.0.000	Cidadania é o Povo que Faz	4.616.000,00	0,00	4.616.000,00
15.451.009.1.012	PAVIMENTAÇÃO, URBANIZAÇÃO E RECUPERAÇÃO DE	3.966.000,00	0,00	3.966.000,00
15.451.009.1.016	CONSTRUÇÃO E AMPLIAÇÃO DE PRAÇAS, PARQUES	250.000,00	0,00	250.000,00
15.451.009.1.020	CONSTRUÇÃO DE PASSARELAS S/BR	400.000,00	0,00	400.000,00
15.452.000.0.000	SERVIÇOS URBANOS	3.024.000,00	0,00	3.024.000,00
15.452.004.0.000	Modernização e Desenvolvimento dos Serviços Públicos	500.000,00	0,00	500.000,00
15.452.004.1.021	AQUISIÇÃO DE MÁQUINAS/VEICULOS E	500.000,00	0,00	500.000,00
15.452.009.0.000	Cidadania é o Povo que Faz	2.524.000,00	0,00	2.524.000,00
15.452.009.1.028	IMPLANTAÇÃO DE SINALIZAÇÃO NAS VIAS PUBLICAS	500.000,00	0,00	500.000,00
15.452.009.1.070	CONSTRUÇÃO DO CEMITÉRIO - BAIRRO SANTA CRUZ	100.000,00	0,00	100.000,00
15.452.009.2.012	DESENVOLVIMENTO DAS AÇÕES DE LIMPEZA PÚBLICA	1.924.000,00	0,00	1.924.000,00
17.000.000.0.000	SANEAMENTO	2.000.000,00	0,00	2.000.000,00
17.512.000.0.000	SANEAMENTO BÁSICO URBANO	2.000.000,00	0,00	2.000.000,00
17.512.009.0.000	Cidadania é o Povo que Faz	2.000.000,00	0,00	2.000.000,00
17.512.009.1.015	CONSTR/AMPL. DO SISTEMA DE ESGOTAMENTO	250.000,00	0,00	250.000,00
17.512.009.1.046	AMPLIAÇÃO/RECUPERAÇÃO DOS CANAIS DE	250.000,00	0,00	250.000,00
17.512.009.1.048	CONSTRUÇÃO UNIDADES SANITÁRIAS E FOSSAS	1.500.000,00	0,00	1.500.000,00
20.000.000.0.000	AGRICULTURA	215.300,00	0,00	215.300,00
20.691.000.0.000	PROMOÇÃO COMERCIAL	215.300,00	0,00	215.300,00
20.691.009.0.000	Cidadania é o Povo que Faz	215.300,00	0,00	215.300,00
20.691.009.2.011	DESENV. DAS ATIVIDADES DO AGRISHOW	215.300,00	0,00	215.300,00
22.000.000.0.000	INDUSTRIA	187.700,00	0,00	187.700,00
22.122.000.0.000	ADMINISTRAÇÃO GERAL	107.700,00	0,00	107.700,00
22.122.004.0.000	Modernização e Desenvolvimento dos Serviços Públicos	107.700,00	0,00	107.700,00
22.122.004.2.049	DESENV. DAS AÇÕES DA SECRETARIA DE INDUSTRIA	107.700,00	0,00	107.700,00
22.662.000.0.000	PRODUÇÃO INDUSTRIAL	80.000,00	0,00	80.000,00
22.662.009.0.000	Cidadania é o Povo que Faz	80.000,00	0,00	80.000,00
22.662.009.2.052	MANUTENÇÃO DO CENTRO INDUSTRIAL	80.000,00	0,00	80.000,00
23.000.000.0.000	COMÉRCIO E SERVIÇOS	134.800,00	0,00	134.800,00
23.334.000.0.000	FOMENTO AO TRABALHO	50.000,00	0,00	50.000,00
23.334.009.0.000	Cidadania é o Povo que Faz	50.000,00	0,00	50.000,00
23.334.009.1.047	DESAPROPRIAÇÕES DE ÁREAS E IMÓVEIS	20.000,00	0,00	20.000,00
23.334.009.2.051	APOIO AO COMÉRCIO LOCAL	30.000,00	0,00	30.000,00
23.605.000.0.000	ABASTECIMENTO	84.800,00	0,00	84.800,00
23.605.009.0.000	Cidadania é o Povo que Faz	84.800,00	0,00	84.800,00
23.605.009.2.009	DESENV. DAS AÇÕES DO CENTRO DE	84.800,00	0,00	84.800,00

PREFEITURA MUNICIPAL DE LUIS EDUARDO MAGALHAES

RUA PARAÍBA, QD-71, LOTES 13/14

CENTRO

C.N.P.J.04214419000105

Orçamento - 2009

Ordinário x Vinculado - ANEXO 8

Código	Especificação	Ordinário	Vinculado	Total fixado
5.000.000.0.000	ENERGIA	700.000,00	0,00	700.000,00
5.752.000.0.000	ENERGIA ELÉTRICA	700.000,00	0,00	700.000,00
25.752.009.0.000	Cidadania é o Povo que Faz	700.000,00	0,00	700.000,00
25.752.009.1.013	AMPLIAÇÃO DOS SERVIÇOS DE ILUMINAÇÃO PÚBLICA	180.000,00	0,00	180.000,00
3.752.009.2.013	DESENVOLVIMENTO DAS AÇÕES DE ILUMINAÇÃO	520.000,00	0,00	520.000,00
6.000.000.0.000	TRANSPORTE	880.000,00	0,00	880.000,00
26.782.000.0.000	TRANSPORTE RODOVIÁRIO	880.000,00	0,00	880.000,00
26.782.009.0.000	Cidadania é o Povo que Faz	880.000,00	0,00	880.000,00
26.782.009.2.014	DESENV.DAS AÇÕES DE CONSERV DAS ESTRADAS	880.000,00	0,00	880.000,00
7.000.000.0.000	DESPORTO E LAZER	1.642.900,00	0,00	1.642.900,00
7.695.000.0.000	TURISMO	500.000,00	0,00	500.000,00
27.695.007.0.000	Turismo Novo Horizonte	500.000,00	0,00	500.000,00
27.695.007.1.055	CONSTRUÇÃO DO BALNEÁRIO MUNICIPAL	500.000,00	0,00	500.000,00
7.813.000.0.000	LAZER	1.142.900,00	0,00	1.142.900,00
7.813.005.0.000	Educação - A Corrente da Vida	143.100,00	0,00	143.100,00
7.813.005.2.032	APOIO ÀS AÇÕES DE NATUREZA ESPORTIVAS E	143.100,00	0,00	143.100,00
27.813.008.0.000	Criança Cidadã Praticando a Arte	750.000,00	0,00	750.000,00
27.813.008.1.035	CONSTRUÇÃO DE QUADRAS POLIESPORTIVAS	250.000,00	0,00	250.000,00
7.813.008.1.039	CONSTRUÇÃO DE COMPLEXOS ESPORTIVOS	500.000,00	0,00	500.000,00
7.813.009.0.000	Cidadania é o Povo que Faz	249.800,00	0,00	249.800,00
7.813.009.2.069	APOIO AS AÇÕES DAS FESTAS POPULARES E	249.800,00	0,00	249.800,00
28.000.000.0.000	ENCARGOS ESPECIAIS	989.100,00	0,00	989.100,00
28.843.000.0.000	SERVIÇO DA DÍVIDA INTERNA	989.100,00	0,00	989.100,00
28.843.004.0.000	Modernização e Desenvolvimento dos Serviços Públicos	989.100,00	0,00	989.100,00
3.843.004.2.006	SERVIÇOS DA DÍVIDA INTERNA	989.100,00	0,00	989.100,00
		35.840.110,00	28.967.420,00	64.807.530,00

PREFEITURA MUNICIPAL DE LUIS EDUARDO MAGALHAES

RUA PARAÍBA, QD-71, LOTES 13/14

Orçamento - 2009

CENTRO

C.N.P.J.: 04214419000105

Orçamento Fiscal

Código	Especificação	Atividade	Projeto	Total fixado
11.000.000.0.000	LEGISLATIVA	2.790.000,00	1.710.000,00	4.500.000,00
11.031.000.0.000	AÇÃO LEGISLATIVA	2.788.000,00	1.710.000,00	4.498.000,00
01.031.001.0.000	Manutenção das Atividades Legislativas	2.768.000,00	0,00	2.768.000,00
11.031.001.2.001	MANUTENÇÃO DAS AÇÕES LEGISLATIVAS	2.768.000,00	0,00	2.768.000,00
11.031.002.0.000	Programa de Modernização das Ações Legislativas	0,00	1.710.000,00	1.710.000,00
01.031.002.1.001	EDIFICAÇÃO DO PRÉDIO DA CÂMARA MUNICIPAL	0,00	1.600.000,00	1.600.000,00
01.031.002.1.002	EQUIPANDO O LEGISLATIVO	0,00	50.000,00	50.000,00
11.031.002.1.003	MOTORIZANDO O LEGISLATIVO	0,00	50.000,00	50.000,00
11.031.002.1.052	INFORMATIZANDO PARA CRESCER	0,00	10.000,00	10.000,00
01.031.003.0.000	Programa de Qualidade Total nas Ações Legislativas	20.000,00	0,00	20.000,00
01.031.003.2.062	CAPACITAÇÃO DE RECURSOS HUMANOS	20.000,00	0,00	20.000,00
11.302.000.0.000	ASSISTÊNCIA HOSPITALAR E AMBULATORIAL	1.000,00	0,00	1.000,00
11.302.003.0.000	Programa de Qualidade Total nas Ações Legislativas	1.000,00	0,00	1.000,00
01.302.003.2.063	ASSISTÊNCIA MÉDICA E ODONTOLÓGICA	1.000,00	0,00	1.000,00
01.364.000.0.000	ENSINO SUPERIOR	1.000,00	0,00	1.000,00
11.364.003.0.000	Programa de Qualidade Total nas Ações Legislativas	1.000,00	0,00	1.000,00
11.364.003.2.064	INCENTIVO À EDUCAÇÃO	1.000,00	0,00	1.000,00
04.000.000.0.000	ADMINISTRAÇÃO	7.453.600,00	500.000,00	7.953.600,00
04.122.000.0.000	ADMINISTRAÇÃO GERAL	6.933.600,00	500.000,00	7.433.600,00
04.122.004.0.000	Modernização e Desenvolvimento dos Serviços Públicos	6.933.600,00	500.000,00	7.433.600,00
04.122.004.1.017	CONSTRUÇÃO DO CENTRO ADMINISTRATIVO DO	0,00	500.000,00	500.000,00
04.122.004.2.002	DESEENV. DAS AÇÕES DO GABINETE DO PREFEITO	855.100,00	0,00	855.100,00
04.122.004.2.003	DESENV. DAS AÇÕES DA SEC. DE ADM. E FINANÇAS	2.874.500,00	0,00	2.874.500,00
04.122.004.2.004	DESENV. DAS AÇÕES DA CONTROLADORIA GERAL	123.300,00	0,00	123.300,00
04.122.004.2.005	ENCARGOS COM O PASEP	400.000,00	0,00	400.000,00
04.122.004.2.007	DESENV. DAS AÇÕES DO GABINETE DO VICE-	117.800,00	0,00	117.800,00
04.122.004.2.010	DESENV. DAS AÇÕES DA AGRICULTURA E MEIO	405.500,00	0,00	405.500,00
04.122.004.2.016	DESENV. DAS AÇÕES DA SEC. DE INFRA-ESTRUTURA	1.940.000,00	0,00	1.940.000,00
04.122.004.2.042	DESENV. DAS AÇÕES DA SECRETARIA DE GOVERNO	69.400,00	0,00	69.400,00
04.122.004.2.045	DESENV. DAS AÇÕES DA PROCURADORIA GERAL DO	148.000,00	0,00	148.000,00
04.128.000.0.000	FORMAÇÃO DE RECURSOS HUMANOS	20.000,00	0,00	20.000,00
04.128.004.0.000	Modernização e Desenvolvimento dos Serviços Públicos	20.000,00	0,00	20.000,00
04.128.004.2.043	QUALIFICAÇÃO DOS SERVIDORES DA	20.000,00	0,00	20.000,00
04.999.000.0.000	RESERVA DE CONTINGÊNCIA	500.000,00	0,00	500.000,00
04.999.004.0.000	Modernização e Desenvolvimento dos Serviços Públicos	500.000,00	0,00	500.000,00
04.999.004.2.040	RESERVA DE CONTINGÊNCIA	500.000,00	0,00	500.000,00
06.000.000.0.000	SEGURANÇA PÚBLICA	533.300,00	0,00	533.300,00
06.181.000.0.000	POLICIAMENTO	533.300,00	0,00	533.300,00
06.181.009.0.000	Cidadania é o Povo que Faz	533.300,00	0,00	533.300,00
06.181.009.2.065	APOIO AS AÇÕES DA GUARDA MUNICIPAL	73.300,00	0,00	73.300,00
06.181.009.2.068	APOIO AS AÇÕES DE SEGUARAÇÃO PUBLICA	460.000,00	0,00	460.000,00
11.000.000.0.000	TRABALHO	70.000,00	53.000,00	123.000,00
11.334.000.0.000	FOMENTO AO TRABALHO	0,00	53.000,00	53.000,00
11.334.009.0.000	Cidadania é o Povo que Faz	0,00	53.000,00	53.000,00
11.334.009.1.044	AQUISIÇÃO DE ÁREA PARA SETORES PRODUTIVOS	0,00	53.000,00	53.000,00
11.606.000.0.000	EXTENSÃO RURAL	70.000,00	0,00	70.000,00
11.606.009.0.000	Cidadania é o Povo que Faz	70.000,00	0,00	70.000,00
11.606.009.2.041	APOIO E INCENTIVO AO PEQUENO PRODUTOR RURAL	70.000,00	0,00	70.000,00
12.000.000.0.000	EDUCAÇÃO	18.389.980,00	2.124.000,00	20.513.980,00
12.122.000.0.000	ADMINISTRAÇÃO GERAL	0,00	50.000,00	50.000,00
12.122.005.0.000	Educação - A Corrente da Vida	0,00	50.000,00	50.000,00
12.122.005.1.045	INFORMATIZAÇÃO DA SECRETARIA DE EDUCACÃO	0,00	50.000,00	50.000,00

PREFEITURA MUNICIPAL DE LUIS EDUARDO MAGALHAES

RUA PARAÍBA, QD-71, LOTES 13/14

Orçamento - 2009

CENTRO

C.N.P.J.: 04214419000105

Orçamento Fiscal

Código	Especificação	Atividade	Projeto	Total fixado
12.128.000.0.000	FORMAÇÃO DE RECURSOS HUMANOS	53.000,00	0,00	53.000,00
12.128.005.0.000	Educação - A Corrente da Vida	53.000,00	0,00	53.000,00
12.128.005.2.036	QUALIFICAÇÃO DOS PROFISSIONAIS DA EDUCAÇÃO	53.000,00	0,00	53.000,00
12.306.000.0.000	ALIMENTAÇÃO E NUTRIÇÃO	400.000,00	0,00	400.000,00
12.306.005.0.000	Educação - A Corrente da Vida	400.000,00	0,00	400.000,00
12.306.005.2.034	APOIO AO PROGRAMA DE ALIMENTAÇÃO ESCOLAR -	400.000,00	0,00	400.000,00
12.361.000.0.000	ENSINO FUNDAMENTAL	17.586.640,00	1.968.000,00	19.554.640,00
12.361.004.0.000	Modernização e Desenvolvimento dos Serviços Públicos	266.640,00	0,00	266.640,00
12.361.004.2.037	DESENV. DAS AÇÕES DA SECRETARIA DE EDUCAÇÃO	266.640,00	0,00	266.640,00
12.361.005.0.000	Educação - A Corrente da Vida	17.320.000,00	1.968.000,00	19.288.000,00
12.361.005.1.010	CONST. COLÉGIO MUNICIPAL BAIRRO JD VEREDA	0,00	450.000,00	450.000,00
12.361.005.1.011	CONST. COLÉGIO MUNICIPAL BAIRRO JD TROPICAL	0,00	450.000,00	450.000,00
12.361.005.1.014	CONST. COLÉGIO MUNICIPAL - BAIRRO SANTA CRUZ	0,00	450.000,00	450.000,00
12.361.005.1.033	REFORMA / AMPLIAÇÃO DAS ESCOLAS MUNICIPAIS	0,00	250.000,00	250.000,00
12.361.005.1.037	AMPLIAÇÃO DO TRANSPORTE ESCOLAR	0,00	318.000,00	318.000,00
12.361.005.1.041	REEQUIP. DA REDE MUNICIPAL DE ENSINO	0,00	50.000,00	50.000,00
12.361.005.2.028	DESENV. DAS AÇÕES DE ENSINO FUNDAMENTAL -	6.535.000,00	0,00	6.535.000,00
12.361.005.2.029	DESENVOLVIMENTO DAS AÇÕES DO FUNDEB-60%	7.870.000,00	0,00	7.870.000,00
12.361.005.2.030	DESENVOLVIMENTO DAS AÇÕES DO FUNDEB-40%	1.780.000,00	0,00	1.780.000,00
12.361.005.2.031	ATEND. AO PROGRAMA SALÁRIO - EDUCAÇÃO	500.000,00	0,00	500.000,00
12.361.005.2.035	MANUTENÇÃO DO TRANSPORTE ESCOLAR -	530.000,00	0,00	530.000,00
12.361.005.2.038	ATENDIMENTO AO PROGRAMA P N A T E	70.000,00	0,00	70.000,00
12.361.005.2.053	MANUTENÇÃO ENSINO FUNDAMENTAL-RECURSOS	35.000,00	0,00	35.000,00
12.364.000.0.000	ENSINO SUPERIOR	150.000,00	0,00	150.000,00
12.364.005.0.000	Educação - A Corrente da Vida	150.000,00	0,00	150.000,00
12.364.005.2.046	APOIO AO ENSINO SUPERIOR	150.000,00	0,00	150.000,00
12.365.000.0.000	EDUCAÇÃO INFANTIL	200.340,00	106.000,00	306.340,00
12.365.005.0.000	Educação - A Corrente da Vida	200.340,00	106.000,00	306.340,00
12.365.005.1.008	CONSTRUÇÃO DE CRECHES MUNICIPAIS	0,00	106.000,00	106.000,00
12.365.005.2.027	DESENVOLVIMENTO DAS AÇÕES DE ENSINO INFANTIL	200.340,00	0,00	200.340,00
13.000.000.0.000	CULTURA	553.200,00	150.000,00	703.200,00
13.122.000.0.000	ADMINISTRAÇÃO GERAL	320.700,00	0,00	320.700,00
13.122.004.0.000	Modernização e Desenvolvimento dos Serviços Públicos	320.700,00	0,00	320.700,00
13.122.004.2.048	DESENV. DAS AÇÕES DA SECRETARIA DE CULTURA E	320.700,00	0,00	320.700,00
13.243.000.0.000	ASSISTÊNCIA À CRIANÇA E AO ADOLESCENTE	0,00	150.000,00	150.000,00
13.243.008.0.000	Criança Cidadã Praticando a Arte	0,00	150.000,00	150.000,00
13.243.008.1.071	CONSTRUÇÃO DA CASA DA CRIANÇA E DO	0,00	150.000,00	150.000,00
13.392.000.0.000	DIFUSÃO CULTURAL	131.800,00	0,00	131.800,00
13.392.008.0.000	Criança Cidadã Praticando a Arte	131.800,00	0,00	131.800,00
13.392.008.2.033	APOIO ÀS AÇÕES DAS OFICINAS ARTÍSTICAS E	100.000,00	0,00	100.000,00
13.392.008.2.067	APOIO ÀS AÇÕES DO FESTIVAL DA CANÇÃO	31.800,00	0,00	31.800,00
13.695.000.0.000	TURISMO	100.700,00	0,00	100.700,00
13.695.007.0.000	Turismo Novo Horizonte	100.700,00	0,00	100.700,00
13.695.007.2.015	DESENV. DAS AÇÕES DA FESTA DA COLHEITA	100.700,00	0,00	100.700,00
14.000.000.0.000	DIREITOS DA CIDADANIA	267.900,00	206.000,00	473.900,00
14.243.000.0.000	ASSISTÊNCIA À CRIANÇA E AO ADOLESCENTE	82.400,00	106.000,00	188.400,00
14.243.009.0.000	Cidadania é o Povo que Faz	82.400,00	106.000,00	188.400,00
14.243.009.1.073	IMPLANTAÇÃO DO PROGRAMA - P E T I	0,00	106.000,00	106.000,00
14.243.009.2.018	DESENV. DAS AÇÕES DO CONSELHO TUTELAR	82.400,00	0,00	82.400,00
14.244.000.0.000	ASSISTÊNCIA COMUNITÁRIA	185.500,00	100.000,00	285.500,00
14.244.009.0.000	Cidadania é o Povo que Faz	185.500,00	100.000,00	285.500,00
14.244.009.1.057	IMPLANTAÇÃO DO RESTAURANTE POPULAR	0,00	100.000,00	100.000,00

PREFEITURA MUNICIPAL DE LUIS EDUARDO MAGALHAES

RUA PARAÍBA, QD-71, LOTES 13/14

Orçamento - 2009

CENTRO

C.N.P.J.: 04214419000105

Orçamento Fiscal

Código	Especificação	Atividade	Projeto	Total fixado
14.244.009.2.066	APOIO AS ATIVIDADES DO RESTAURANTE POPULAR	185.500,00	0,00	185.500,00
15.000.000.0.000	URBANISMO	1.924.000,00	5.716.000,00	7.640.000,00
15.451.000.0.000	INFRA-ESTRUTURA URBANA	0,00	4.616.000,00	4.616.000,00
15.451.009.0.000	Cidadania é o Povo que Faz	0,00	4.616.000,00	4.616.000,00
15.451.009.1.012	PAVIMENTAÇÃO, URBANIZAÇÃO E RECUPERAÇÃO DE	0,00	3.966.000,00	3.966.000,00
15.451.009.1.016	CONSTRUÇÃO E AMPLIAÇÃO DE PRAÇAS, PARQUES	0,00	250.000,00	250.000,00
15.451.009.1.020	CONSTRUÇÃO DE PASSARELAS S/BR	0,00	400.000,00	400.000,00
15.452.000.0.000	SERVIÇOS URBANOS	1.924.000,00	1.100.000,00	3.024.000,00
15.452.004.0.000	Modernização e Desenvolvimento dos Serviços Públicos	0,00	500.000,00	500.000,00
15.452.004.1.021	AQUISIÇÃO DE MÁQUINAS/VEICULOS E	0,00	500.000,00	500.000,00
15.452.009.0.000	Cidadania é o Povo que Faz	1.924.000,00	600.000,00	2.524.000,00
15.452.009.1.028	IMPLANTAÇÃO DE SINALIZAÇÃO NAS VIAS PUBLICAS	0,00	500.000,00	500.000,00
15.452.009.1.070	CONSTRUÇÃO DO CEMITÉRIO - BAIRRO SANTA CRUZ	0,00	100.000,00	100.000,00
15.452.009.2.012	DESENVOLVIMENTO DAS AÇÕES DE LIMPEZA PÚBLICA	1.924.000,00	0,00	1.924.000,00
17.000.000.0.000	SANEAMENTO	0,00	2.000.000,00	2.000.000,00
17.512.000.0.000	SANEAMENTO BÁSICO URBANO	0,00	2.000.000,00	2.000.000,00
17.512.009.0.000	Cidadania é o Povo que Faz	0,00	2.000.000,00	2.000.000,00
17.512.009.1.015	CONSTR/AMPL. DO SISTEMA DE ESGOTAMENTO	0,00	250.000,00	250.000,00
17.512.009.1.046	AMPLIAÇÃO/RECUPERAÇÃO DOS CANAIS DE	0,00	250.000,00	250.000,00
17.512.009.1.048	CONSTRUÇÃO UNIDADES SANITÁRIAS E FOSSAS	0,00	1.500.000,00	1.500.000,00
20.000.000.0.000	AGRICULTURA	215.300,00	0,00	215.300,00
20.691.000.0.000	PROMOÇÃO COMERCIAL	215.300,00	0,00	215.300,00
20.691.009.0.000	Cidadania é o Povo que Faz	215.300,00	0,00	215.300,00
20.691.009.2.011	DESENV. DAS ATIVIDADES DO AGRISHOW	215.300,00	0,00	215.300,00
22.000.000.0.000	INDUSTRIA	187.700,00	0,00	187.700,00
22.122.000.0.000	ADMINISTRAÇÃO GERAL	107.700,00	0,00	107.700,00
22.122.004.0.000	Modernização e Desenvolvimento dos Serviços Públicos	107.700,00	0,00	107.700,00
22.122.004.2.049	DESENV. DAS AÇÕES DA SECRETARIA DE INDUSTRIA	107.700,00	0,00	107.700,00
22.662.000.0.000	PRODUÇÃO INDUSTRIAL	80.000,00	0,00	80.000,00
22.662.009.0.000	Cidadania é o Povo que Faz	80.000,00	0,00	80.000,00
22.662.009.2.052	MANUTENÇÃO DO CENTRO INDUSTRIAL	80.000,00	0,00	80.000,00
23.000.000.0.000	COMÉRCIO E SERVIÇOS	114.800,00	20.000,00	134.800,00
23.334.000.0.000	FOMENTO AO TRABALHO	30.000,00	20.000,00	50.000,00
23.334.009.0.000	Cidadania é o Povo que Faz	30.000,00	20.000,00	50.000,00
23.334.009.1.047	DESAPROPRIAÇÕES DE ÁREAS E IMÓVEIS	0,00	20.000,00	20.000,00
23.334.009.2.051	APOIO AO COMÉRCIO LOCAL	30.000,00	0,00	30.000,00
23.605.000.0.000	ABASTECIMENTO	84.800,00	0,00	84.800,00
23.605.009.0.000	Cidadania é o Povo que Faz	84.800,00	0,00	84.800,00
23.605.009.2.009	DESENV. DAS AÇÕES DO CENTRO DE	84.800,00	0,00	84.800,00
25.000.000.0.000	ENERGIA	520.000,00	180.000,00	700.000,00
25.752.000.0.000	ENERGIA ELÉTRICA	520.000,00	180.000,00	700.000,00
25.752.009.0.000	Cidadania é o Povo que Faz	520.000,00	180.000,00	700.000,00
25.752.009.1.013	AMPLIAÇÃO DOS SERVIÇOS DE ILUMINAÇÃO PÚBLICA	0,00	180.000,00	180.000,00
25.752.009.2.013	DESENVOLVIMENTO DAS AÇÕES DE ILUMINAÇÃO	520.000,00	0,00	520.000,00
26.000.000.0.000	TRANSPORTE	880.000,00	0,00	880.000,00
26.782.000.0.000	TRANSPORTE RODOVIÁRIO	880.000,00	0,00	880.000,00
26.782.009.0.000	Cidadania é o Povo que Faz	880.000,00	0,00	880.000,00
26.782.009.2.014	DESENV. DAS AÇÕES DE CONSERV DAS ESTRADAS	880.000,00	0,00	880.000,00
27.000.000.0.000	DESPORTO E LAZER	392.900,00	1.250.000,00	1.642.900,00
27.695.000.0.000	TURISMO	0,00	500.000,00	500.000,00
27.695.007.0.000	Turismo Novo Horizonte	0,00	500.000,00	500.000,00
27.695.007.1.055	CONSTRUÇÃO DO BALNEÁRIO MUNICIPAL	0,00	500.000,00	500.000,00

PREFEITURA MUNICIPAL DE LUIS EDUARDO MAGALHAES

RUA PARAÍBA, QD-71, LOTES 13/14

CENTRO

C.N.P.J.: 04214419000105

Orçamento - 2009

Orçamento Fiscal

Código	Especificação	Atividade	Projeto	Total fixado
27.813.000.0.000	LAZER	392.900,00	750.000,00	1.142.900,00
27.813.005.0.000	Educação - A Corrente da Vida	143.100,00	0,00	143.100,00
27.813.005.2.032	APOIO ÀS AÇÕES DE NATUREZA ESPORTIVAS E	143.100,00	0,00	143.100,00
27.813.008.0.000	Criança Cidadã Praticando a Arte	0,00	750.000,00	750.000,00
27.813.008.1.035	CONSTRUÇÃO DE QUADRAS POLIESPORTIVAS	0,00	250.000,00	250.000,00
27.813.008.1.039	CONSTRUÇÃO DE COMPLEXOS ESPORTIVOS	0,00	500.000,00	500.000,00
27.813.009.0.000	Cidadania é o Povo que Faz	249.800,00	0,00	249.800,00
27.813.009.2.069	APOIO AS AÇÕES DAS FESTAS POPULARES E	249.800,00	0,00	249.800,00
28.000.000.0.000	ENCARGOS ESPECIAIS	989.100,00	0,00	989.100,00
28.843.000.0.000	SERVIÇO DA DÍVIDA INTERNA	989.100,00	0,00	989.100,00
28.843.004.0.000	Modernização e Desenvolvimento dos Serviços Públicos	989.100,00	0,00	989.100,00
28.843.004.2.006	SERVIÇOS DA DÍVIDA INTERNA	989.100,00	0,00	989.100,00
		35.281.780,00	13.909.000,00	49.190.780,00

PREFEITURA MUNICIPAL DE LUIS EDUARDO MAGALHAES

RUA PARAÍBA, QD-71, LOTES 13/14

CENTRO

C.N.P.J.: 04214419000105

Orçamento 2009

Seguridade Social

Código	Especificação	Atividade	Projeto	Total fixado
08.000.000.0.000	ASSISTÊNCIA SOCIAL	1.961.920,00	841.250,00	2.803.170,00
08.122.000.0.000	ADMINISTRAÇÃO GERAL	1.114.300,00	0,00	1.114.300,00
08.122.004.0.000	Modernização e Desenvolvimento dos Serviços Públicos	1.114.300,00	0,00	1.114.300,00
08.122.004.2.019	DESENV. AÇÕES SEC. MUN. TRAB. ESP., LAZER E AÇÃO SOC	1.114.300,00	0,00	1.114.300,00
08.241.000.0.000	ASSISTÊNCIA AO IDOSO	74.200,00	250.000,00	324.200,00
08.241.009.0.000	Cidadania é o Povo que Faz	74.200,00	250.000,00	324.200,00
08.241.009.1.056	CONSTRUÇÃO DO CENTRO DE CONVIVÊNCIA DO IDOSO	0,00	250.000,00	250.000,00
08.241.009.2.054	ATENDIMENTO AO PROGRAMA - PROMATI	74.200,00	0,00	74.200,00
08.244.000.0.000	ASSISTÊNCIA COMUNITÁRIA	773.420,00	250.000,00	1.023.420,00
08.244.009.0.000	Cidadania é o Povo que Faz	773.420,00	250.000,00	1.023.420,00
08.244.009.1.051	CONSTRUÇÃO DA CASA DE PASSAGEM	0,00	150.000,00	150.000,00
08.244.009.1.068	IMPLANTAÇÃO DA CASA MORTUÁRIA	0,00	100.000,00	100.000,00
08.244.009.2.026	DESENV. DAS AÇÕES DO FUNDO M. ASSISTENCIA SOCIAL	180.000,00	0,00	180.000,00
08.244.009.2.047	CAPACITAÇÃO DOS SERVIDORES DA ASSISTÊNCIA SOCIAL	15.500,00	0,00	15.500,00
08.244.009.2.050	ATENDIMENTO AO PROGRAMA MÃE E FILHO C/ AMOR	120.000,00	0,00	120.000,00
08.244.009.2.055	ATENDIMENTO AO PROGRAMA SORRISO 10	106.000,00	0,00	106.000,00
08.244.009.2.056	ATENDIMENTO AO PROGRAMA VISÃO TOTAL	55.120,00	0,00	55.120,00
08.244.009.2.057	ATENDIMENTO AO PROGRAMA POVO FORTE	84.800,00	0,00	84.800,00
08.244.009.2.058	ATENDIMENTO AO PROGRAMA NOSSA SOPA	63.600,00	0,00	63.600,00
08.244.009.2.059	ATENDIMENTO AO PROGRAMA NOSSA CASA	106.000,00	0,00	106.000,00
08.244.009.2.060	ATENDIMENTO AO PROGRAMA GERANDO EMPREGO	42.400,00	0,00	42.400,00
08.482.000.0.000	HABITAÇÃO URBANA	0,00	341.250,00	341.250,00
08.482.009.0.000	Cidadania é o Povo que Faz	0,00	341.250,00	341.250,00
08.482.009.1.032	CONSTRUÇÃO E MELHORIAS HABITACIONAIS P/PESSOAS	0,00	341.250,00	341.250,00
10.000.000.0.000	SAÚDE	11.163.580,00	1.650.000,00	12.813.580,00
10.122.000.0.000	ADMINISTRAÇÃO GERAL	312.500,00	0,00	312.500,00
10.122.004.0.000	Modernização e Desenvolvimento dos Serviços Públicos	312.500,00	0,00	312.500,00
10.122.004.2.017	DESENV. DAS AÇÕES DA SECRETARIA DE SAÚDE	312.500,00	0,00	312.500,00
10.128.000.0.000	FORMAÇÃO DE RECURSOS HUMANOS	15.000,00	0,00	15.000,00
10.128.006.0.000	Saúde Promovendo a Cidadania	15.000,00	0,00	15.000,00
10.128.006.2.039	QUALIFICAÇÃO DOS SERVIDORES DA REDE MUNICIPAL DE	15.000,00	0,00	15.000,00
10.301.000.0.000	ATENÇÃO BÁSICA	10.751.080,00	650.000,00	11.401.080,00
10.301.006.0.000	Saúde Promovendo a Cidadania	10.751.080,00	650.000,00	11.401.080,00
10.301.006.1.026	CONSTRUÇÃO, AMP. E REFORMA DE POSTOS DE SAÚDE	0,00	50.000,00	50.000,00
10.301.006.1.027	AQUISIÇÃO DE AMBULÂNCIAS	0,00	50.000,00	50.000,00
10.301.006.1.030	CONSTR. POSTO DE SAÚDE - BAIRRO JD. VEREDA TROPICA	0,00	250.000,00	250.000,00
10.301.006.1.042	REEQUIPAMENTO DA REDE MUNICIPAL DE SAÚDE	0,00	50.000,00	50.000,00
10.301.006.1.050	CONSTR. POSTO DE SAÚDE - BAIRRO JD TROPICAL VILLE	0,00	250.000,00	250.000,00
10.301.006.2.008	APOIO ÀS CAMPANHAS DE VACINAÇÃO - VINCULADO	13.000,00	0,00	13.000,00
10.301.006.2.020	DESENV. DAS AÇÕES DA ATENÇÃO BÁSICA - VINCULADO	655.000,00	0,00	655.000,00
10.301.006.2.021	PROGRAMA DE FARMÁCIA BÁSICA - VINCULADO	5.000,00	0,00	5.000,00
10.301.006.2.024	ATENDIMENTO AO PROGRAMA SAÚDE DA FAMÍLIA	450.000,00	0,00	450.000,00
10.301.006.2.025	ATENDIMENTO AO PROG. AGENTES COMUNT. SAÚDE -	300.000,00	0,00	300.000,00
10.301.006.2.044	DESENV. DAS AÇÕES DA ATENÇÃO BÁSICA-RECURSOS	9.328.080,00	0,00	9.328.080,00
10.302.000.0.000	ASSISTÊNCIA HOSPITALAR E AMBULATORIAL	0,00	1.000.000,00	1.000.000,00
10.302.006.0.000	Saúde Promovendo a Cidadania	0,00	1.000.000,00	1.000.000,00
10.302.006.1.053	CONSTRUÇÃO DO HOSPITAL MUNICIPAL	0,00	1.000.000,00	1.000.000,00
10.304.000.0.000	VIGILÂNCIA SANITÁRIA	5.000,00	0,00	5.000,00
10.304.006.0.000	Saúde Promovendo a Cidadania	5.000,00	0,00	5.000,00
10.304.006.2.022	DESENV. DAS AÇÕES VIGILÂNCIA SANITÁRIA - VINCULAD	5.000,00	0,00	5.000,00
10.305.000.0.000	VIGILÂNCIA EPIDEMIOLÓGICA	80.000,00	0,00	80.000,00
10.305.006.0.000	Saúde Promovendo a Cidadania	80.000,00	0,00	80.000,00

PREFEITURA MUNICIPAL DE LUIS EDUARDO MAGALHAES

RUA PARAÍBA, QD-71, LOTES 13/14

CENTRO

C.N.P.J.: 04214419000105

Orçamento 2009

Seguridade Social

Código	Especificação	Atividade	Projeto	Total fixado
10.305.006.2.023	AÇÕES VIG. EPIDEMIOLÓGICA E CONTR. DOENÇAS - VINCU	80.000,00	0,00	80.000,00
		13.125.500,00	2.491.250,00	15.616.750,00



PREFEITURA MUNICIPAL DE LUIS EDUARDO MAGALHÃES

RUA PARAÍBA, QD-71, LOTES 13/14

CENTRO

C.N.P.J.: 04214419000105

Demonstrativo da Despesa por Órgãos e Funções

Anexo 9.1

Código	Órgãos/Funções	01	02	03	04	05
01.01.00	CÂMARA MUNICIPAL	4.500.000,00	0,00	0,00	0,00	0,00
02.01.000	GABINETE DO PREFEITO	0,00	0,00	0,00	855.100,00	0,00
02.02.000	GABINETE DO VICE-PREFEITO	0,00	0,00	0,00	117.800,00	0,00
02.03.000	CONTROLADORIA GERAL DO MUNICÍPIO	0,00	0,00	0,00	123.300,00	0,00
02.04.000	PROCURADORIA GERAL DO MUNICÍPIO	0,00	0,00	0,00	148.000,00	0,00
02.05.000	SEC. MUN. DE GOVERNO E ART. POLÍTICA	0,00	0,00	0,00	69.400,00	0,00
02.06.000	SEC. MUN. DE ADMINISTRAÇÃO E FINANÇAS	0,00	0,00	0,00	4.294.500,00	0,00
02.07.000	SEC. MUN. DE AGRICULTURA E MEIO	0,00	0,00	0,00	405.500,00	0,00
02.08.000	SEC. MUN. DE INFRA-ESTRUTURA	0,00	0,00	0,00	1.940.000,00	0,00
02.09.000	SEC. MUN. DE EDUCAÇÃO	0,00	0,00	0,00	0,00	0,00
02.09.100	F U N D E B	0,00	0,00	0,00	0,00	0,00
02.10.000	SEC. MUN. DE SAÚDE	0,00	0,00	0,00	0,00	0,00
02.10.100	FUNDO MUNICIPAL DE SAÚDE	0,00	0,00	0,00	0,00	0,00
02.11.000	SEC. MUN. DE TRAB., ESPORTE, LAZER E	0,00	0,00	0,00	0,00	0,00
02.11.100	FUNDO MUNICIPAL DE ASSISTÊNCIA SOCIAL	0,00	0,00	0,00	0,00	0,00
02.12.000	SEC. MUN. DE CULTURA E TURISMO	0,00	0,00	0,00	0,00	0,00
02.13.000	SEC. MUN. DE IND. E COMÉRCIO	0,00	0,00	0,00	0,00	0,00
	Total	4.500.000,00	0,00	0,00	7.953.600,00	0,00

01 - LEGISLATIVA

02 - JUDICIÁRIA

03 - ESSENCIAL À JUSTIÇA

04 - ADMINISTRAÇÃO

05 - DEFESA NACIONAL

PREFEITURA MUNICIPAL DE LUIS EDUARDO MAGALHÃES

RUA PARAÍBA, QD-71, LOTES 13/14

CENTRO

C.N.P.J.: 04214419000105

Demonstrativo da Despesa por Órgãos e Funções

Anexo 9.2

Código	Órgãos/Funções	06	07	08	09	10
01.01.00	CÂMARA MUNICIPAL	0,00	0,00	0,00	0,00	0,00
02.01.000	GABINETE DO PREFEITO	0,00	0,00	0,00	0,00	0,00
02.02.000	GABINETE DO VICE-PREFEITO	0,00	0,00	0,00	0,00	0,00
02.03.000	CONTROLADORIA GERAL DO MUNICÍPIO	0,00	0,00	0,00	0,00	0,00
02.04.000	PROCURADORIA GERAL DO MUNICÍPIO	0,00	0,00	0,00	0,00	0,00
02.05.000	SEC. MUN. DE GOVERNO E ART. POLÍTICA	0,00	0,00	0,00	0,00	0,00
02.06.000	SEC. MUN. DE ADMINISTRAÇÃO E FINANÇAS	533.300,00	0,00	0,00	0,00	0,00
02.07.000	SEC. MUN. DE AGRICULTURA E MEIO	0,00	0,00	0,00	0,00	0,00
02.08.000	SEC. MUN. DE INFRA-ESTRUTURA	0,00	0,00	0,00	0,00	0,00
02.09.000	SEC. MUN. DE EDUCAÇÃO	0,00	0,00	0,00	0,00	0,00
02.09.100	F U N D E B	0,00	0,00	0,00	0,00	0,00
02.10.000	SEC. MUN. DE SAÚDE	0,00	0,00	0,00	0,00	312.500,00
02.10.100	FUNDO MUNICIPAL DE SAÚDE	0,00	0,00	0,00	0,00	12.501.080,00
02.11.000	SEC. MUN. DE TRAB., ESPORTE, LAZER E	0,00	0,00	2.623.170,00	0,00	0,00
02.11.100	FUNDO MUNICIPAL DE ASSISTÊNCIA SOCIAL	0,00	0,00	180.000,00	0,00	0,00
02.12.000	SEC. MUN. DE CULTURA E TURISMO	0,00	0,00	0,00	0,00	0,00
02.13.000	SEC. MUN. DE IND. E COMÉRCIO	0,00	0,00	0,00	0,00	0,00
	Total	533.300,00	0,00	2.803.170,00	0,00	12.813.580,00

06 - SEGURANÇA PÚBLICA

07 - NÃO EXISTE

08 - ASSISTÊNCIA SOCIAL

09 - PREVIDÊNCIA SOCIAL

10 - SAÚDE

PREFEITURA MUNICIPAL DE LUIS EDUARDO MAGALHÃES

RUA PARAÍBA, QD-71, LOTES 13/14

CENTRO

Demonstrativo da Despesa por Órgãos e Funções

C.N.P.J.: 04214419000105

Anexo 9.3

Código	Órgãos/Funções	11	12	13	14	15
01.01.00	CÂMARA MUNICIPAL	0,00	0,00	0,00	0,00	0,00
02.01.000	GABINETE DO PREFEITO	0,00	0,00	0,00	82.400,00	0,00
02.02.000	GABINETE DO VICE-PREFEITO	0,00	0,00	0,00	0,00	0,00
02.03.000	CONTROLADORIA GERAL DO MUNICÍPIO	0,00	0,00	0,00	0,00	0,00
02.04.000	PROCURADORIA GERAL DO MUNICÍPIO	0,00	0,00	0,00	0,00	0,00
02.05.000	SEC. MUN. DE GOVERNO E ART. POLÍTICA	0,00	0,00	0,00	0,00	0,00
02.06.000	SEC. MUN. DE ADMINISTRAÇÃO E FINANÇAS	0,00	0,00	0,00	0,00	0,00
02.07.000	SEC. MUN. DE AGRICULTURA E MEIO	70.000,00	0,00	0,00	0,00	0,00
02.08.000	SEC. MUN. DE INFRA-ESTRUTURA	0,00	0,00	0,00	0,00	7.640.000,00
02.09.000	SEC. MUN. DE EDUCAÇÃO	0,00	9.513.980,00	0,00	0,00	0,00
02.09.100	F U N D E B	0,00	11.000.000,00	0,00	0,00	0,00
02.10.000	SEC. MUN. DE SAÚDE	0,00	0,00	0,00	0,00	0,00
02.10.100	FUNDO MUNICIPAL DE SAÚDE	0,00	0,00	0,00	0,00	0,00
02.11.000	SEC. MUN. DE TRAB., ESPORTE, LAZER E	53.000,00	0,00	0,00	391.500,00	0,00
02.11.100	FUNDO MUNICIPAL DE ASSISTÊNCIA SOCIAL	0,00	0,00	150.000,00	0,00	0,00
02.12.000	SEC. MUN. DE CULTURA E TURISMO	0,00	0,00	553.200,00	0,00	0,00
02.13.000	SEC. MUN. DE IND. E COMÉRCIO	0,00	0,00	0,00	0,00	0,00
	Total	123.000,00	20.513.980,00	703.200,00	473.900,00	7.640.000,00

11 - TRABALHO

12 - EDUCAÇÃO

13 - CULTURA

14 - DIREITOS DA CIDADANIA

15 - URBANISMO

PREFEITURA MUNICIPAL DE LUIS EDUARDO MAGALHÃES

RUA PARAÍBA, QD-71, LOTES 13/14
CENTRO

Demonstrativo da Despesa por Órgãos e Funções

C.N.P.J.: 04214419000105

Anexo 9.4

Código	Órgãos/Funções	16	17	18	19	20
01.01.00	CÂMARA MUNICIPAL	0,00	0,00	0,00	0,00	0,00
02.01.000	GABINETE DO PREFEITO	0,00	0,00	0,00	0,00	0,00
02.02.000	GABINETE DO VICE-PREFEITO	0,00	0,00	0,00	0,00	0,00
02.03.000	CONTROLADORIA GERAL DO MUNICÍPIO	0,00	0,00	0,00	0,00	0,00
02.04.000	PROCURADORIA GERAL DO MUNICÍPIO	0,00	0,00	0,00	0,00	0,00
02.05.000	SEC. MUN. DE GOVERNO E ART. POLÍTICA	0,00	0,00	0,00	0,00	0,00
02.06.000	SEC. MUN. DE ADMINISTRAÇÃO E FINANÇAS	0,00	0,00	0,00	0,00	0,00
02.07.000	SEC. MUN. DE AGRICULTURA E MEIO	0,00	0,00	0,00	0,00	215.300,00
02.08.000	SEC. MUN. DE INFRA-ESTRUTURA	0,00	0,00	0,00	0,00	0,00
02.09.000	SEC. MUN. DE EDUCAÇÃO	0,00	0,00	0,00	0,00	0,00
02.09.100	F U N D E B	0,00	0,00	0,00	0,00	0,00
02.10.000	SEC. MUN. DE SAÚDE	0,00	2.000.000,00	0,00	0,00	0,00
02.10.100	FUNDO MUNICIPAL DE SAÚDE	0,00	0,00	0,00	0,00	0,00
02.11.000	SEC. MUN. DE TRAB., ESPORTE, LAZER E	0,00	0,00	0,00	0,00	0,00
02.11.100	FUNDO MUNICIPAL DE ASSISTÊNCIA SOCIAL	0,00	0,00	0,00	0,00	0,00
02.12.000	SEC. MUN. DE CULTURA E TURISMO	0,00	0,00	0,00	0,00	0,00
02.13.000	SEC. MUN. DE IND. E COMÉRCIO	0,00	0,00	0,00	0,00	0,00
	Total	0,00	2.000.000,00	0,00	0,00	215.300,00

16 - HABITAÇÃO

17 - SANEAMENTO

18 - GESTÃO AMBIENTAL

19 - CIÊNCIA E TECNOLOGIA

20 - AGRICULTURA

PREFEITURA MUNICIPAL DE LUIS EDUARDO MAGALHÃES

RUA PARAÍBA, QD-71, LOTES 13/14
CENTRO

C.N.P.J.: 04214419000105

Demonstrativo da Despesa por Órgãos e Funções

Anexo 9.5

Código	Órgãos/Funções	21	22	23	24	25
01.01.00	CÂMARA MUNICIPAL	0,00	0,00	0,00	0,00	0,00
02.01.000	GABINETE DO PREFEITO	0,00	0,00	0,00	0,00	0,00
02.02.000	GABINETE DO VICE-PREFEITO	0,00	0,00	0,00	0,00	0,00
02.03.000	CONTROLADORIA GERAL DO MUNICÍPIO	0,00	0,00	0,00	0,00	0,00
02.04.000	PROCURADORIA GERAL DO MUNICÍPIO	0,00	0,00	0,00	0,00	0,00
02.05.000	SEC. MUN. DE GOVERNO E ART. POLÍTICA	0,00	0,00	0,00	0,00	0,00
02.06.000	SEC. MUN. DE ADMINISTRAÇÃO E FINANÇAS	0,00	0,00	0,00	0,00	0,00
02.07.000	SEC. MUN. DE AGRICULTURA E MEIO	0,00	0,00	0,00	0,00	0,00
02.08.000	SEC. MUN. DE INFRA-ESTRUTURA	0,00	0,00	20.000,00	0,00	700.000,00
02.09.000	SEC. MUN. DE EDUCAÇÃO	0,00	0,00	0,00	0,00	0,00
02.09.100	F U N D E B	0,00	0,00	0,00	0,00	0,00
02.10.000	SEC. MUN. DE SAÚDE	0,00	0,00	0,00	0,00	0,00
02.10.100	FUNDO MUNICIPAL DE SAÚDE	0,00	0,00	0,00	0,00	0,00
02.11.000	SEC. MUN. DE TRAB., ESPORTE, LAZER E	0,00	0,00	0,00	0,00	0,00
02.11.100	FUNDO MUNICIPAL DE ASSISTÊNCIA SOCIAL	0,00	0,00	0,00	0,00	0,00
02.12.000	SEC. MUN. DE CULTURA E TURISMO	0,00	0,00	0,00	0,00	0,00
02.13.000	SEC. MUN. DE IND. E COMÉRCIO	0,00	187.700,00	114.800,00	0,00	0,00
	Total	0,00	187.700,00	134.800,00	0,00	700.000,00

21 - ORGANIZAÇÃO AGRÁRIA

22 - INDÚSTRIA

23 - COMÉRCIO E SERVIÇOS

24 - COMUNICAÇÕES

25 - ENERGIA

PREFEITURA MUNICIPAL DE LUIS EDUARDO MAGALHÃES

RUA PARAÍBA, QD-71, LOTES 13/14
CENTRO

C.N.P.J.: 04214419000105

Demonstrativo da Despesa por Órgãos e Funções

Anexo 9.6

Código	Órgãos/Funções	26	27	28	90	TOTAL
01.01.00	CÂMARA MUNICIPAL	0,00	0,00	0,00	0,00	4.500.000,00
02.01.000	GABINETE DO PREFEITO	0,00	0,00	0,00	0,00	937.500,00
02.02.000	GABINETE DO VICE-PREFEITO	0,00	0,00	0,00	0,00	117.800,00
02.03.000	CONTROLADORIA GERAL DO MUNICÍPIO	0,00	0,00	0,00	0,00	123.300,00
02.04.000	PROCURADORIA GERAL DO MUNICÍPIO	0,00	0,00	0,00	0,00	148.000,00
02.05.000	SEC. MUN. DE GOVERNO E ART. POLÍTICA	0,00	0,00	0,00	0,00	69.400,00
02.06.000	SEC. MUN. DE ADMINISTRAÇÃO E FINANÇAS	0,00	0,00	989.100,00	0,00	5.816.900,00
02.07.000	SEC. MUN. DE AGRICULTURA E MEIO	0,00	0,00	0,00	0,00	690.800,00
02.08.000	SEC. MUN. DE INFRA-ESTRUTURA	880.000,00	0,00	0,00	0,00	11.180.000,00
02.09.000	SEC. MUN. DE EDUCAÇÃO	0,00	143.100,00	0,00	0,00	9.657.080,00
02.09.100	F U N D E B	0,00	0,00	0,00	0,00	11.000.000,00
02.10.000	SEC. MUN. DE SAÚDE	0,00	0,00	0,00	0,00	2.312.500,00
02.10.100	FUNDO MUNICIPAL DE SAÚDE	0,00	0,00	0,00	0,00	12.501.080,00
02.11.000	SEC. MUN. DE TRAB., ESPORTE, LAZER E	0,00	1.250.000,00	0,00	0,00	4.317.670,00
02.11.100	FUNDO MUNICIPAL DE ASSISTÊNCIA SOCIAL	0,00	0,00	0,00	0,00	330.000,00
02.12.000	SEC. MUN. DE CULTURA E TURISMO	0,00	249.800,00	0,00	0,00	803.000,00
02.13.000	SEC. MUN. DE IND. E COMÉRCIO	0,00	0,00	0,00	0,00	302.500,00
	Total	880.000,00	1.642.900,00	989.100,00	0,00	64.807.530,00

26 - TRANSPORTE

27 - DESPORTO E LAZER

28 - ENCARGOS ESPECIAIS

90 - NÃO EXISTE

PREFEITURA MUNICIPAL DE LUIS EDUARDO MAGALHAES

RUA PARAÍBA, QD-71, LOTES 13/14

Orçamento 2009

CENTRO

RESUMO POR PROJETO/ATIVIDADE

C.N.P.J.: 04214419000105

Código	Especificação	Tipo	Total fixado
001	EDIFICAÇÃO DO PREDIO DA CAMARA MUNICIPAL	P	1.600.000,00
1002	EQUIPANDO O LEGISLATIVO	P	50.000,00
1003	MOTORIZANDO O LEGISLATIVO	P	50.000,00
1008	CONSTRUÇÃO DE CRECHES MUNICIPAIS	P	106.000,00
1010	CONST. COLEGIO MUNICIPAL BAIRRO JD VEREDA TROPICAL	P	450.000,00
1011	CONST. COLEGIO MUNICIPAL BAIRRO JD TROPICAL VILLE	P	450.000,00
1012	PAVIMENTAÇÃO, URBANIZAÇÃO E RECUPERAÇÃO DE VIAS E LOGRADOUROS	P	3.966.000,00
1013	AMPLIAÇÃO DOS SERVIÇOS DE ILUMINAÇÃO PUBLICA	P	180.000,00
1014	CONST. COLEGIO MUNICIPAL - BAIRRO SANTA CRUZ	P	450.000,00
1015	CONSTR/AMPL. DO SISTEMA DE ESGOTAMENTO SANITARIO	P	250.000,00
1016	CONSTRUÇÃO E AMPLIAÇÃO DE PRAÇAS, PARQUES E JARDINS	P	250.000,00
1017	CONSTRUÇÃO DO CENTRO ADMINISTRATIVO DO MUNICIPIO	P	500.000,00
1020	CONSTRUÇÃO DE PASSARELAS S/BR	P	400.000,00
1021	AQUISIÇÃO DE MAQUINAS/VEICULOS E EQUIPAMENTOS	P	500.000,00
1026	CONSTRUÇÃO, AMP. E REFORMA DE POSTOS DE SAUDE	P	50.000,00
1027	AQUISIÇÃO DE AMBULANCIAS	P	50.000,00
1028	IMPLANTAÇÃO DE SINALIZAÇÃO NAS VIAS PUBLICAS	P	500.000,00
1030	CONSTR. POSTO DE SAUDE - BAIRRO JD.VEREDA TROPICAL	P	250.000,00
1032	CONSTRUÇÃO E MELHORIAS HABITACIONAIS P/PESSOAS DE BAIXA RENDA	P	341.250,00
1033	REFORMA / AMPLIAÇÃO DAS ESCOLAS MUNICIPAIS	P	250.000,00
1035	CONSTRUÇÃO DE QUADRAS POLIESPORTIVAS	P	250.000,00
1037	AMPLIAÇÃO DO TRANSPORTE ESCOLAR	P	318.000,00
1039	CONSTRUÇÃO DE COMPLEXOS ESPORTIVOS	P	500.000,00
1041	REEQUIP. DA REDE MUNICIPAL DE ENSINO FUNDAMENTAL	P	50.000,00
1042	REEQUIPAMENTO DA REDE MUNICIPAL DE SAUDE	P	50.000,00
1044	AQUISIÇÃO DE ÁREA PARA SETORES PRODUTIVOS	P	53.000,00
1045	INFORMATIZAÇÃO DA SECRETARIA DE EDUCACAO	P	50.000,00
1046	AMPLIAÇÃO/RECUPERAÇÃO DOS CANAIS DE ESGOTOS	P	250.000,00
1047	DESAPROPRIAÇÕES DE AREAS E IMOVEIS	P	20.000,00
1048	CONSTRUÇÃO UNIDADES SANITARIAS E FOSSAS SEPTICAS	P	1.500.000,00
1050	CONSTR. POSTO DE SAUDE - BAIRRO JD TROPICAL VILLE	P	250.000,00
1051	CONSTRUÇÃO DA CASA DE PASSAGEM	P	150.000,00
1052	INFORMATIZANDO PARA CRESCER	P	10.000,00
1053	CONSTRUÇÃO DO HOSPITAL MUNICIPAL	P	1.000.000,00
1055	CONSTRUÇÃO DO BALNEARIO MUNICIPAL	P	500.000,00
1056	CONSTRUÇÃO DO CENTRO DE CONVIVENCIA DO IDOSO	P	250.000,00
1057	IMPLANTAÇÃO DO RESTAURANTE POPULAR	P	100.000,00
1068	IMPLANTAÇÃO DA CASA MORTUARIA	P	100.000,00
1070	CONSTRUÇÃO DO CEMITERIO - BAIRRO SANTA CRUZ	P	100.000,00
1071	CONSTRUÇÃO DA CASA DA CRIANÇA E DO ADOLESCENTE / SEDE	P	150.000,00
1073	IMPLANTAÇÃO DO PROGRAMA - P E T I	P	106.000,00
2001	MANUTENÇÃO DAS AÇÕES LEGISLATIVAS	A	2.768.000,00
2002	DESENV. DAS AÇÕES DO GABINETE DO PREFEITO	A	855.100,00
2003	DESENV. DAS AÇÕES DA SEC. DE ADM. E FINANÇAS	A	2.874.500,00
2004	DESENV. DAS AÇÕES DA CONTROLADORIA GERAL DO MUNICIPIO	A	123.300,00
2005	ENCARGOS COM O PASEP	A	400.000,00
2006	SERVIÇOS DA DIVIDA INTERNA	A	989.100,00
2007	DESENV. DAS AÇÕES DO GABINETE DO VICE-PREFEITO	A	117.800,00
2008	APOIO AS CAMPANHAS DE VACINAÇÃO - VINCULADO	A	13.000,00
2009	DESENV. DAS AÇÕES DO CENTRO DE ABASTECIMENTO	A	84.800,00
2010	DESENV. DAS AÇÕES DA AGRICULTURA E MEIO AMBIENTE	A	405.500,00
2011	DESENV. DAS ATIVIDADES DO AGRISHOW	A	215.300,00
2012	DESENVOLVIMENTO DAS AÇÕES DE LIMPEZA PUBLICA	A	1.924.000,00
2013	DESENVOLVIMENTO DAS AÇÕES DE ILUMINAÇÃO PUBLICA	A	520.000,00
2014	DESENV. DAS AÇÕES DE CONSERV DAS ESTRADAS VICINAIS	A	880.000,00
2015	DESENV. DAS AÇÕES DA FESTA DA COLHEITA	A	100.700,00

PREFEITURA MUNICIPAL DE LUIS EDUARDO MAGALHAES

RUA PARAÍBA, QD-71, LOTES 13/14
CENTRO

C.N.P.J.: 04214419000105

Orçamento 2009

RESUMO POR PROJETO/ATIVIDADE

Código	Especificação	Tipo	Total fixado
016	DESENV. DAS AÇÕES DA SEC. DE INFRA-ESTRUTURA	A	1.940.000,00
2017	DESENV. DAS AÇÕES DA SECRETARIA DE SAUDE	A	312.500,00
018	DESENV. DAS AÇÕES DO CONSELHO TUTELAR	A	82.400,00
019	DESENV. AÇÕES SEC. MUN. TRAB, ESP., LAZER E AÇÃO SOCIAL	A	1.114.300,00
2020	DESENV. DAS AÇÕES DA ATENÇÃO BASICA - VINCULADO	A	655.000,00
021	PROGRAMA DE FARMACIA BASICA - VINCULADO	A	5.000,00
022	DESENV. DAS AÇÕES VIGILANCIA SANITARIA - VINCULADO	A	5.000,00
2023	AÇÕES VIG. EPIDEMIOLOGICA E CONTR. DOENÇAS - VINCULADO	A	80.000,00
024	ATENDIMENTO AO PROGRAMA SAUDE DA FAMILIA	A	450.000,00
025	ATENDIMENTO AO PROG. AGENTES COMUNT. SAUDE - VINCULADO	A	300.000,00
2026	DESENV. DAS AÇÕES DO FUNDO M. ASSISTENCIA SOCIAL	A	180.000,00
027	DESENVOLVIMENTO DAS AÇÕES DE ENSINO INFANTIL	A	200.340,00
028	DESENV. DAS AÇÕES DE ENSINO FUNDAMENTAL - PRÓPRIO	A	6.535.000,00
2029	DESENVOLVIMENTO DAS AÇÕES DO FUNDEB-60%	A	7.870.000,00
030	DESENVOLVIMENTO DAS AÇÕES DO FUNDEB-40%	A	1.780.000,00
031	ATEND. AO PROGRAMA SALARIO - EDUCAÇÃO	A	500.000,00
2032	APOIO AS AÇÕES DE NATUREZA ESPORTIVAS E ESTUDANTIS	A	143.100,00
033	APOIO AS AÇÕES DAS OFICINAS ARTISTICAS E CULTURAIS	A	100.000,00
034	APOIO AO PROGRAMA DE ALIMENTAÇÃO ESCOLAR - PNAE	A	400.000,00
2035	MANUTENÇÃO DO TRANSPORTE ESCOLAR - REC. PRÓPRIO	A	530.000,00
036	QUALIFICAÇÃO DOS PROFISSIONAIS DA EDUCAÇÃO	A	53.000,00
037	DESENV. DAS AÇÕES DA SECRETARIA DE EDUCAÇÃO	A	266.640,00
2038	ATENDIMENTO AO PROGRAMA P N A T E	A	70.000,00
039	QUALIFICAÇÃO DOS SERVIDORES DA REDE MUNICIPAL DE SAUDE	A	15.000,00
2040	RESERVA DE CONTINGENCIA	A	500.000,00
2041	APOIO E INCENTIVO AO PEQUENO PRODUTOR RURAL	A	70.000,00
042	DESENV. DAS AÇÕES DA SECRETARIA DE GOVERNO E ART. POLITICA	A	69.400,00
043	QUALIFICAÇÃO DOS SERVIDORES DA ADMINISTRAÇÃO	A	20.000,00
2044	DESENV. DAS AÇÕES DA ATENÇÃO BASICA-RECURSOS PRÓPRIOS	A	9.328.080,00
045	DESENV. DAS AÇÕES DA PROCURADORIA GERAL DO MUNICIPIO	A	148.000,00
2046	APOIO AO ENSINO SUPERIOR	A	150.000,00
2047	CAPACITAÇÃO DOS SERVIDORES DA ASSISTENCIA SOCIAL	A	15.500,00
048	DESENV. DAS AÇÕES DA SECRETARIA DE CULTURA E TURISMO	A	320.700,00
2049	DESENV. DAS AÇÕES DA SECRETARIA DE INDUSTRIA E COMERCIO	A	107.700,00
2050	ATENDIMENTO AO PROGRAMA MAE E FILHO C/ AMOR	A	120.000,00
2051	APOIO AO COMERCIO LOCAL	A	30.000,00
2052	MANUTENÇÃO DO CENTRO INDUSTRIAL	A	80.000,00
2053	MANUTENÇÃO ENSINO FUNDAMENTAL-RECURSOS VINCULADOS	A	35.000,00
2054	ATENDIMENTO AO PROGRAMA - PROMATI	A	74.200,00
2055	ATENDIMENTO AO PROGRAMA SORRISO 10	A	106.000,00
2056	ATENDIMENTO AO PROGRAMA VISAO TOTAL	A	55.120,00
2057	ATENDIMENTO AO PROGRAMA POVO FORTE	A	84.800,00
2058	ATENDIMENTO AO PROGRAMA NOSSA SOPA	A	63.600,00
2059	ATENDIMENTO AO PROGRAMA NOSSA CASA	A	106.000,00
2060	ATENDIMENTO AO PROGRAMA GERANDO EMPREGO	A	42.400,00
2062	CAPACITAÇÃO DE RECURSOS HUMANOS	A	20.000,00
2063	ASSISTÊNCIA MEDICA E ODONTOLÓGICA	A	1.000,00
2064	INCENTIVO A EDUCAÇÃO	A	1.000,00
2065	APOIO AS AÇÕES DA GUARDA MUNICIPAL	A	73.300,00
2066	APOIO AS ATIVIDADES DO RESTAURANTE POPULAR	A	185.500,00
2067	APOIO AS AÇÕES DO FESTIVAL DA CANÇÃO	A	31.800,00
2068	APOIO AS AÇÕES DE SEGURANÇA PÚBLICA	A	460.000,00
2069	APOIO AS AÇÕES DAS FESTAS POPULARES E LEVADAS ELÉTRICAS	A	249.800,00
Total R\$			64.807.530,00

PREFEITURA MUNICIPAL DE LUIS EDUARDO MAGALHÃES

RUA PARAÍBA, QD-71, LOTES 13/14
CENTRO

C.N.P.J.:04214419000105

Receita e Despesa por Fonte de Recurso

Código	Nome	Receita	%	Despesa	%
00	RECURSOS ORDINÁRIOS	45.569.583,65	70,32	27.998.220,00	43,20
01	EDUCAÇÃO 25%	0,00	0,00	8.305.980,00	12,82
02	SAÚDE 15%	0,00	0,00	9.493.080,00	14,65
03	RPPS	0,00	0,00	0,00	0,00
04	SALÁRIO EDUCAÇÃO	500.000,00	0,77	500.000,00	0,77
14	SUS	1.503.000,00	2,32	1.508.000,00	2,33
15	FNDE	505.000,00	0,78	505.000,00	0,78
16	CIDE	90.000,00	0,14	90.000,00	0,14
18	FUNDEB 60%	10.999.000,00	16,97	7.870.000,00	12,14
19	FUNDEB 40%	0,00	0,00	3.130.000,00	4,83
22	OUTROS CONVÊNIOS-EDUCAÇÃO	0,00	0,00	0,00	0,00
23	OUTROS CONVÊNIOS-SAÚDE	2.500.000,00	3,86	2.500.000,00	3,86
24	OUTROS CONVÊNIOS-OUTROS	977.250,00	1,51	977.250,00	1,51
29	FNAS	180.000,00	0,28	180.000,00	0,28
30	FIES	1.500.000,00	2,31	1.500.000,00	2,31
42	ROYALTIES	250.000,00	0,39	250.000,00	0,39
50	REC. PRÓPRIA DE ENT. ADM INDIRETA	0,00	0,00	0,00	0,00
90	OPERAÇÕES DE CRÉDITO INTERNAS	100.000,00	0,15	0,00	0,00
91	OPERAÇÕES DE CRÉDITO EXTERNAS	0,00	0,00	0,00	0,00
92	ALIENAÇÃO DE BENS	10.000,00	0,02	0,00	0,00
93	OUTRAS RECEITAS NÃO PRIMÁRIAS	0,00	0,00	0,00	0,00
94	REMUNERAÇÃO DE DEPÓSITOS BANCÁRIOS	123.696,35	0,19	0,00	0,00
		64.807.530,00	100,00	64.807.530,00	100,00

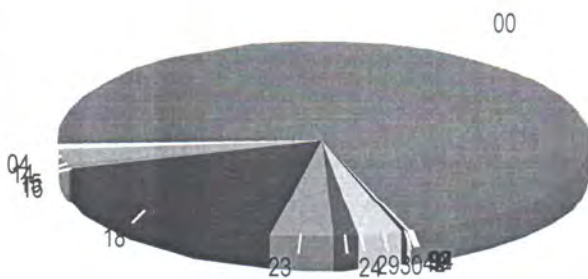

Receita

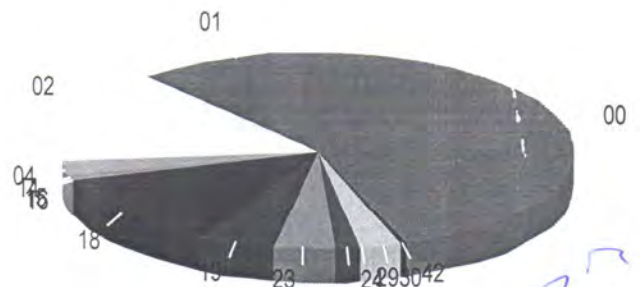

Despesa

REFEITURA MUNICIPAL DE LUIS EDUARDO MAGALHAES Orçamento 2009

RUA PARAÍBA, QD-71, LOTES 13/14

CENTRO

C.N.P.J.: 04214419000105

Quadro de detalhamento de despesas - QDD

UNIDADE: 01.01.00 CÂMARA MUNICIPAL			
01.031.002.1.001	EDIFICAÇÃO DO PRÉDIO DA CÂMARA MUNICIPAL		
4.4.9.0.51.01	OBRAS E INSTALAÇÕES	1.600.000,00	RECURSOS ORDINÁRIOS
	Total R\$	1.600.000,00	
01.031.002.1.002	EQUIPANDO O LEGISLATIVO		
4.4.9.0.52.00	EQUIPAMENTO E MATERIAL PERMANENTE	50.000,00	RECURSOS ORDINÁRIOS
	Total R\$	50.000,00	
01.031.002.1.003	MOTORIZANDO O LEGISLATIVO		
4.4.9.0.52.00	EQUIPAMENTO E MATERIAL PERMANENTE	50.000,00	RECURSOS ORDINÁRIOS
	Total R\$	50.000,00	
01.031.002.1.052	INFORMATIZANDO PARA CRESCER		
4.4.9.0.52.00	EQUIPAMENTO E MATERIAL PERMANENTE	10.000,00	RECURSOS ORDINÁRIOS
	Total R\$	10.000,00	
01.031.001.2.001	MANUTENÇÃO DAS AÇÕES LEGISLATIVAS		
3.1.9.0.11.00	VENCIMENTOS E VANTAGENS FIXAS-PESSOAL CÍVIL	1.500.000,00	RECURSOS ORDINÁRIOS
3.1.9.0.13.00	OBRIGAÇÕES PATRONAIS	315.000,00	RECURSOS ORDINÁRIOS
3.1.9.0.92.00	DESPESAS DE EXERCÍCIOS ANTERIORES	20.000,00	RECURSOS ORDINÁRIOS
3.3.9.0.14.00	DIÁRIAS - PESSOAL CIVIL	50.000,00	RECURSOS ORDINÁRIOS
3.3.9.0.30.00	MATERIAL DE CONSUMO	100.000,00	RECURSOS ORDINÁRIOS
3.3.9.0.33.00	PASSAGENS E DESPESAS DE LOCOMOÇÃO	30.000,00	RECURSOS ORDINÁRIOS
3.3.9.0.35.00	SERVIÇOS DE CONSULTORIA	50.000,00	RECURSOS ORDINÁRIOS
3.3.9.0.36.00	OUTROS SERVIÇOS TERCEIROS-PESSOA FÍSICA	150.000,00	RECURSOS ORDINÁRIOS
3.3.9.0.39.00	OUTROS SERVIÇOS TERCEIROS-PESSOA JURÍDICA	473.000,00	RECURSOS ORDINÁRIOS
3.3.9.0.92.00	DESPESAS DE EXERCÍCIOS ANTERIORES	30.000,00	RECURSOS ORDINÁRIOS
3.3.9.0.93.00	INDENIZAÇÕES E RESTITUIÇÕES	10.000,00	RECURSOS ORDINÁRIOS
4.4.9.0.51.01	OBRAS E INSTALAÇÕES	15.000,00	RECURSOS ORDINÁRIOS
4.4.9.0.52.00	EQUIPAMENTO E MATERIAL PERMANENTE	25.000,00	RECURSOS ORDINÁRIOS
	Total R\$	2.768.000,00	
01.031.003.2.062	CAPACITAÇÃO DE RECURSOS HUMANOS		
3.3.9.0.36.00	OUTROS SERVIÇOS TERCEIROS-PESSOA FÍSICA	5.000,00	RECURSOS ORDINÁRIOS
3.3.9.0.39.00	OUTROS SERVIÇOS TERCEIROS-PESSOA JURÍDICA	15.000,00	RECURSOS ORDINÁRIOS
	Total R\$	20.000,00	
01.302.003.2.063	ASSISTÊNCIA MÉDICA E ODONTOLÓGICA		
3.3.9.0.39.00	OUTROS SERVIÇOS TERCEIROS-PESSOA JURÍDICA	1.000,00	RECURSOS ORDINÁRIOS

REFEITURA MUNICIPAL DE LUIS EDUARDO MAGALHAES Orçamento 2009

MUNICÍPIO DE PARAÍBA, QD-71, LOTES 13/14

CENTRO

CNPJ: 04214419000105

Quadro de detalhamento de despesas - QDD

		Total R\$	1.000,00
000364.003.2.064	INCENTIVO À EDUCAÇÃO		
3.3.9.0.18.00	AUXÍLIO FINANCEIRO A ESTUDANTES		1.000,00 RECURSOS ORDINÁRIOS
		Total R\$	1.000,00
Total da unidade R\$			4.500.000,00

PREFEITURA MUNICIPAL DE LUIS EDUARDO MAGALHAES Orçamento 2009

RUA PARAÍBA, QD-71, LOTES 13/14

CENTRO

N.P.J.: 04214419000105

Quadro de detalhamento de despesas - QDD

UNIDADE: 02.01.000 GABINETE DO PREFEITO

04.122.004.2.002	DESEENV. DAS AÇÕES DO GABINETE DO PREFEITO		
3.1.9.0.11.00	VENCIMENTOS E VANTAGENS FIXAS-PESSOAL CÍVIL	530.000,00	RECURSOS ORDINÁRIOS
3.1.9.0.13.00	OBRIGAÇÕES PATRONAIS	37.100,00	RECURSOS ORDINÁRIOS
3.1.9.0.92.00	DESPESAS DE EXERCÍCIOS ANTERIORES	2.000,00	RECURSOS ORDINÁRIOS
3.3.9.0.14.00	DIÁRIAS - PESSOAL CIVIL	50.000,00	RECURSOS ORDINÁRIOS
3.3.9.0.30.00	MATERIAL DE CONSUMO	25.000,00	RECURSOS ORDINÁRIOS
3.3.9.0.33.00	PASSAGENS E DESPESAS DE LOCOMOÇÃO	10.000,00	RECURSOS ORDINÁRIOS
3.3.9.0.36.00	OUTROS SERVIÇOS TERCEIROS-PESSOA FÍSICA	30.000,00	RECURSOS ORDINÁRIOS
3.3.9.0.39.00	OUTROS SERVIÇOS TERCEIROS-PESSOA JURÍDICA	150.000,00	RECURSOS ORDINÁRIOS
3.3.9.0.92.00	DESPESAS DE EXERCÍCIOS ANTERIORES	10.000,00	RECURSOS ORDINÁRIOS
3.3.9.0.93.00	INDENIZAÇÕES E RESTITUIÇÕES	1.000,00	RECURSOS ORDINÁRIOS
4.4.9.0.52.00	EQUIPAMENTO E MATERIAL PERMANENTE	10.000,00	RECURSOS ORDINÁRIOS
	Total R\$	855.100,00	

14.243.009.2.018	DESENV. DAS AÇÕES DO CONSELHO TUTELAR		
3.1.9.0.11.00	VENCIMENTOS E VANTAGENS FIXAS-PESSOAL CÍVIL	40.000,00	RECURSOS ORDINÁRIOS
3.1.9.0.13.00	OBRIGAÇÕES PATRONAIS	8.400,00	RECURSOS ORDINÁRIOS
3.3.9.0.14.00	DIÁRIAS - PESSOAL CIVIL	1.000,00	RECURSOS ORDINÁRIOS
3.3.9.0.30.00	MATERIAL DE CONSUMO	10.000,00	RECURSOS ORDINÁRIOS
3.3.9.0.33.00	PASSAGENS E DESPESAS DE LOCOMOÇÃO	1.000,00	RECURSOS ORDINÁRIOS
3.3.9.0.36.00	OUTROS SERVIÇOS TERCEIROS-PESSOA FÍSICA	5.000,00	RECURSOS ORDINÁRIOS
3.3.9.0.39.00	OUTROS SERVIÇOS TERCEIROS-PESSOA JURÍDICA	7.000,00	RECURSOS ORDINÁRIOS
4.4.9.0.52.00	EQUIPAMENTO E MATERIAL PERMANENTE	10.000,00	RECURSOS ORDINÁRIOS
	Total R\$	82.400,00	

Total da unidade R\$ 937.500,00

PREFEITURA MUNICIPAL DE LUIS EDUARDO MAGALHAES Orçamento 2009

BUA PARAÍBA, QD-71, LOTES 13/14

CENTRO

N.P.J.: 04214419000105

Quadro de detalhamento de despesas - QDD

UNIDADE: 02.02.000 GABINETE DO VICE-PREFEITO

02.02.000.2.007	DESENV. DAS AÇÕES DO GABINETE DO VICE-PREFEITO		
3.1.9.0.11.00	VENCIMENTOS E VANTAGENS FIXAS-PESSOAL CÍVIL	80.000,00	RECURSOS ORDINÁRIOS
3.1.9.0.13.00	OBRIGAÇÕES PATRONAIS	16.800,00	RECURSOS ORDINÁRIOS
3.3.9.0.14.00	DIÁRIAS - PESSOAL CIVIL	5.000,00	RECURSOS ORDINÁRIOS
3.3.9.0.30.00	MATERIAL DE CONSUMO	2.000,00	RECURSOS ORDINÁRIOS
3.3.9.0.33.00	PASSAGENS E DESPESAS DE LOCOMOÇÃO	2.000,00	RECURSOS ORDINÁRIOS
3.3.9.0.36.00	OUTROS SERVIÇOS TERCEIROS-PESSOA FÍSICA	5.000,00	RECURSOS ORDINÁRIOS
3.3.9.0.39.00	OUTROS SERVIÇOS TERCEIROS-PESSOA JURÍDICA	5.000,00	RECURSOS ORDINÁRIOS
4.4.9.0.52.00	EQUIPAMENTO E MATERIAL PERMANENTE	2.000,00	RECURSOS ORDINÁRIOS
	Total R\$	117.800,00	
	Total da unidade R\$	117.800,00	

REFEITURA MUNICIPAL DE LUIS EDUARDO MAGALHAES Orçamento 2009

RUA PARAÍBA, QD-71, LOTES 13/14

CENTRO

C.N.P.J.: 04214419000105

Quadro de detalhamento de despesas - QDD

UNIDADE: 02.03.000 CONTROLADORIA GERAL DO MUNICÍPIO

04.122.004.2.004	DESENV. DAS AÇÕES DA CONTROLADORIA GERAL DO MUNICÍPIO		
3.1.9.0.11.00	VENCIMENTOS E VANTAGENS FIXAS-PESSOAL CÍVIL	53.000,00	RECURSOS ORDINÁRIOS
3.1.9.0.13.00	OBRIGAÇÕES PATRONAIS	5.300,00	RECURSOS ORDINÁRIOS
3.3.9.0.14.00	DIÁRIAS - PESSOAL CIVIL	5.000,00	RECURSOS ORDINÁRIOS
3.3.9.0.30.00	MATERIAL DE CONSUMO	2.000,00	RECURSOS ORDINÁRIOS
3.3.9.0.33.00	PASSAGENS E DESPESAS DE LOCOMOÇÃO	2.000,00	RECURSOS ORDINÁRIOS
3.3.9.0.36.00	OUTROS SERVIÇOS TERCEIROS-PESSOA FÍSICA	1.000,00	RECURSOS ORDINÁRIOS
3.3.9.0.39.00	OUTROS SERVIÇOS TERCEIROS-PESSOA JURÍDICA	50.000,00	RECURSOS ORDINÁRIOS
3.3.9.0.93.00	INDENIZAÇÕES E RESTITUIÇÕES	1.000,00	RECURSOS ORDINÁRIOS
4.4.9.0.52.00	EQUIPAMENTO E MATERIAL PERMANENTE	4.000,00	RECURSOS ORDINÁRIOS
	Total R\$	123.300,00	
Total da unidade R\$		123.300,00	

REFEITURA MUNICIPAL DE LUIS EDUARDO MAGALHAES Orçamento 2009

RUA PARAÍBA, QD-71, LOTES 13/14

CENTRO

N.P.J.: 04214419000105

Quadro de detalhamento de despesas - QDD**UNIDADE: 02.04.000 PROCURADORIA GERAL DO MUNICÍPIO**

02.122.004.2.045	DESENV. DAS AÇÕES DA PROCURADORIA GERAL DO MUNICÍPIO		
3.1.9.0.11.00	VENCIMENTOS E VANTAGENS FIXAS-PESSOAL CÍVIL	100.000,00	RECURSOS ORDINÁRIOS
3.1.9.0.13.00	OBRIGAÇÕES PATRONAIS	21.000,00	RECURSOS ORDINÁRIOS
3.3.9.0.14.00	DIÁRIAS - PESSOAL CIVIL	5.000,00	RECURSOS ORDINÁRIOS
3.3.9.0.30.00	MATERIAL DE CONSUMO	2.000,00	RECURSOS ORDINÁRIOS
3.3.9.0.33.00	PASSAGENS E DESPESAS DE LOCOMOÇÃO	3.000,00	RECURSOS ORDINÁRIOS
3.3.9.0.36.00	OUTROS SERVIÇOS TERCEIROS-PESSOA FÍSICA	2.000,00	RECURSOS ORDINÁRIOS
3.3.9.0.39.00	OUTROS SERVIÇOS TERCEIROS-PESSOA JURÍDICA	10.000,00	RECURSOS ORDINÁRIOS
3.3.9.0.93.00	INDENIZAÇÕES E RESTITUIÇÕES	1.000,00	RECURSOS ORDINÁRIOS
4.4.9.0.52.00	EQUIPAMENTO E MATERIAL PERMANENTE	4.000,00	RECURSOS ORDINÁRIOS

Total R\$ 148.000,00

Total da unidade R\$ 148.000,00

REFEITURA MUNICIPAL DE LUIS EDUARDO MAGALHAES Orçamento 2009

RUA PARAÍBA, QD-71, LOTES 13/14

CENTRO

C.N.P.J.: 04214419000105

Quadro de detalhamento de despesas - QDD**UNIDADE: 02.05.000 SEC. MUN. DE GOVERNO E ART. POLÍTICA**

04.122.004.2.042	DESENV. DAS AÇÕES DA SECRETARIA DE GOVERNO E ART. POLÍTICA		
3.1.9.0.11.00	VENCIMENTOS E VANTAGENS FIXAS-PESSOAL CÍVIL	40.000,00	RECURSOS ORDINÁRIOS
3.1.9.0.13.00	OBRIGAÇÕES PATRONAIS	8.400,00	RECURSOS ORDINÁRIOS
3.3.9.0.14.00	DIÁRIAS - PESSOAL CIVIL	3.000,00	RECURSOS ORDINÁRIOS
3.3.9.0.30.00	MATERIAL DE CONSUMO	3.000,00	RECURSOS ORDINÁRIOS
3.3.9.0.33.00	PASSAGENS E DESPESAS DE LOCOMOÇÃO	2.000,00	RECURSOS ORDINÁRIOS
3.3.9.0.36.00	OUTROS SERVIÇOS TERCEIROS-PESSOA FÍSICA	3.000,00	RECURSOS ORDINÁRIOS
3.3.9.0.39.00	OUTROS SERVIÇOS TERCEIROS-PESSOA JURÍDICA	5.000,00	RECURSOS ORDINÁRIOS
3.3.9.0.93.00	INDENIZAÇÕES E RESTITUIÇÕES	1.000,00	RECURSOS ORDINÁRIOS
4.4.9.0.52.00	EQUIPAMENTO E MATERIAL PERMANENTE	4.000,00	RECURSOS ORDINÁRIOS
	Total R\$	69.400,00	
Total da unidade R\$		69.400,00	

REFEITURA MUNICIPAL DE LUIS EDUARDO MAGALHAES Orçamento 2009

RUA PARAÍBA, QD-71, LOTES 13/14

CENTRO

C.N.P.J.: 04214419000105

Quadro de detalhamento de despesas - QDD

UNIDADE: 02.06.000 SEC. MUN. DE ADMINISTRAÇÃO E FINANÇAS

04.122.004.1.017	CONSTRUÇÃO DO CENTRO ADMINISTRATIVO DO MUNICÍPIO		
4.4.9.0.51.01	OBRAS E INSTALAÇÕES	500.000,00	RECURSOS ORDINÁRIOS
	Total R\$	500.000,00	
04.122.004.2.003	DESENV. DAS AÇÕES DA SEC. DE ADM. E FINANÇAS		
3.1.9.0.11.00	VENCIMENTOS E VANTAGENS FIXAS-PESSOAL CÍVIL	450.000,00	RECURSOS ORDINÁRIOS
3.1.9.0.13.00	OBRIGAÇÕES PATRONAIS	94.500,00	RECURSOS ORDINÁRIOS
3.1.9.0.34.00	OUTRAS DESPESAS DE PES C/TERCEIRIZAÇÃO	500.000,00	RECURSOS ORDINÁRIOS
3.1.9.0.92.00	DESPESAS DE EXERCÍCIOS ANTERIORES	10.000,00	RECURSOS ORDINÁRIOS
3.3.9.0.14.00	DIÁRIAS - PESSOAL CIVIL	70.000,00	RECURSOS ORDINÁRIOS
3.3.9.0.30.00	MATERIAL DE CONSUMO	200.000,00	RECURSOS ORDINÁRIOS
3.3.9.0.33.00	PASSAGENS E DESPESAS DE LOCOMOÇÃO	10.000,00	RECURSOS ORDINÁRIOS
3.3.9.0.36.00	OUTROS SERVIÇOS TERCEIROS-PESSOA FÍSICA	250.000,00	RECURSOS ORDINÁRIOS
3.3.9.0.39.00	OUTROS SERVIÇOS TERCEIROS-PESSOA JURÍDICA	1.200.000,00	RECURSOS ORDINÁRIOS
3.3.9.0.47.00	OBRIGAÇÕES TRIBUTÁRIAS E CONTRIBUTIVAS	5.000,00	RECURSOS ORDINÁRIOS
3.3.9.0.91.00	SENTENÇAS JUDICIAIS	5.000,00	RECURSOS ORDINÁRIOS
3.3.9.0.92.00	DESPESAS DE EXERCÍCIOS ANTERIORES	20.000,00	RECURSOS ORDINÁRIOS
3.3.9.0.93.00	INDENIZAÇÕES E RESTITUIÇÕES	5.000,00	RECURSOS ORDINÁRIOS
4.4.9.0.51.01	OBRAS E INSTALAÇÕES	5.000,00	RECURSOS ORDINÁRIOS
4.4.9.0.52.00	EQUIPAMENTO E MATERIAL PERMANENTE	50.000,00	RECURSOS ORDINÁRIOS
	Total R\$	2.874.500,00	
04.122.004.2.005	ENCARGOS COM O PASEP		
3.3.9.0.47.00	OBRIGAÇÕES TRIBUTÁRIAS E CONTRIBUTIVAS	400.000,00	RECURSOS ORDINÁRIOS
	Total R\$	400.000,00	
04.843.004.2.006	SERVIÇOS DA DÍVIDA INTERNA		
3.2.9.0.21.00	JUROS S/DIVIDA POR CONTRATO	10.000,00	RECURSOS ORDINÁRIOS
4.6.9.0.71.00	PRINCIPAL DA DIVIDA POR CONTRATO	979.100,00	RECURSOS ORDINÁRIOS
	Total R\$	989.100,00	
04.999.004.2.040	RESERVA DE CONTINGÊNCIA		
9.9.9.9.99.99	RESERVA DE CONTINGÊNCIA	500.000,00	RECURSOS ORDINÁRIOS
	Total R\$	500.000,00	
04.128.004.2.043	QUALIFICAÇÃO DOS SERVIDORES DA ADMINISTRAÇÃO		
3.3.9.0.14.00	DIÁRIAS - PESSOAL CIVIL	5.000,00	RECURSOS ORDINÁRIOS
3.3.9.0.33.00	PASSAGENS E DESPESAS DE LOCOMOÇÃO	5.000,00	RECURSOS ORDINÁRIOS
3.3.9.0.39.00	OUTROS SERVIÇOS TERCEIROS-PESSOA JURÍDICA	10.000,00	RECURSOS ORDINÁRIOS
	Total R\$	20.000,00	
06.181.009.2.065	APOIO AS AÇÕES DA GUARDA MUNICIPAL		

REFEITURA MUNICIPAL DE LUIS EDUARDO MAGALHAES Orçamento 2009

RUA PARAÍBA, QD-71, LOTES 13/14

CENTRO

C.N.P.J.: 04214419000105

Quadro de detalhamento de despesas - QDD

3.1.9.0.11.00	VENCIMENTOS E VANTAGENS FIXAS-PESSOAL CIVIL	53.000,00	RECURSOS ORDINÁRIOS
3.1.9.0.13.00	OBRIGAÇÕES PATRONAIS	5.300,00	RECURSOS ORDINÁRIOS
3.3.9.0.14.00	DIÁRIAS - PESSOAL CIVIL	1.000,00	RECURSOS ORDINÁRIOS
3.3.9.0.30.00	MATERIAL DE CONSUMO	5.000,00	RECURSOS ORDINÁRIOS
3.3.9.0.33.00	PASSAGENS E DESPESAS DE LOCOMOÇÃO	1.000,00	RECURSOS ORDINÁRIOS
3.3.9.0.36.00	OUTROS SERVIÇOS TERCEIROS-PESSOA FÍSICA	2.000,00	RECURSOS ORDINÁRIOS
3.3.9.0.39.00	OUTROS SERVIÇOS TERCEIROS-PESSOA JURÍDICA	3.000,00	RECURSOS ORDINÁRIOS
4.4.9.0.52.00	EQUIPAMENTO E MATERIAL PERMANENTE	3.000,00	RECURSOS ORDINÁRIOS
	Total R\$	73.300,00	
06.181.009.2.068	APOIO AS AÇÕES DE SEGURANÇA PÚBLICA		
3.3.9.0.30.00	MATERIAL DE CONSUMO	250.000,00	RECURSOS ORDINÁRIOS
3.3.9.0.36.00	OUTROS SERVIÇOS TERCEIROS-PESSOA FÍSICA	10.000,00	RECURSOS ORDINÁRIOS
3.3.9.0.39.00	OUTROS SERVIÇOS TERCEIROS-PESSOA JURÍDICA	150.000,00	RECURSOS ORDINÁRIOS
4.4.9.0.52.00	EQUIPAMENTO E MATERIAL PERMANENTE	50.000,00	RECURSOS ORDINÁRIOS
	Total R\$	460.000,00	
Total da unidade R\$		5.816.900,00	

PREFEITURA MUNICIPAL DE LUIS EDUARDO MAGALHAES Orçamento 2009

RUA PARAÍBA, QD-71, LOTES 13/14

CENTRO

N.P.J.: 04214419000105

Quadro de detalhamento de despesas - QDD**UNIDADE: 02.07.000 SEC. MUN. DE AGRICULTURA E MEIO AMBIENTE**

04.122.004.2.010	DESENV. DAS AÇÕES DA AGRICULTURA E MEIO AMBIENTE		
3.1.9.0.11.00	VENCIMENTOS E VANTAGENS FIXAS-PESSOAL CÍVIL	150.000,00	RECURSOS ORDINÁRIOS
3.1.9.0.13.00	OBRIGAÇÕES PATRONAIS	31.500,00	RECURSOS ORDINÁRIOS
3.3.9.0.14.00	DIÁRIAS - PESSOAL CIVIL	10.000,00	RECURSOS ORDINÁRIOS
3.3.9.0.30.00	MATERIAL DE CONSUMO	50.000,00	RECURSOS ORDINÁRIOS
3.3.9.0.33.00	PASSAGENS E DESPESAS DE LOCOMOÇÃO	5.000,00	RECURSOS ORDINÁRIOS
3.3.9.0.35.00	SERVIÇOS DE CONSULTORIA	25.000,00	RECURSOS ORDINÁRIOS
3.3.9.0.36.00	OUTROS SERVIÇOS TERCEIROS-PESSOA FÍSICA	25.000,00	RECURSOS ORDINÁRIOS
3.3.9.0.39.00	OUTROS SERVIÇOS TERCEIROS-PESSOA JURÍDICA	90.000,00	RECURSOS ORDINÁRIOS
3.3.9.0.47.00	OBRIGAÇÕES TRIBUTÁRIAS E CONTRIBUTIVAS	1.000,00	RECURSOS ORDINÁRIOS
3.3.9.0.92.00	DESPESAS DE EXERCÍCIOS ANTERIORES	2.000,00	RECURSOS ORDINÁRIOS
3.3.9.0.93.00	INDENIZAÇÕES E RESTITUIÇÕES	1.000,00	RECURSOS ORDINÁRIOS
4.4.9.0.51.01	OBRAS E INSTALAÇÕES	10.000,00	RECURSOS ORDINÁRIOS
4.4.9.0.52.00	EQUIPAMENTO E MATERIAL PERMANENTE	5.000,00	RECURSOS ORDINÁRIOS
	Total R\$	405.500,00	
2.391.009.2.011	DESENV. DAS ATIVIDADES DO AGRISHOW		
3.3.9.0.32.00	MATERIAL P/DISTRIBUIÇÃO GRATUITA	5.300,00	RECURSOS ORDINÁRIOS
3.3.9.0.36.00	OUTROS SERVIÇOS TERCEIROS-PESSOA FÍSICA	10.000,00	RECURSOS ORDINÁRIOS
3.3.9.0.39.00	OUTROS SERVIÇOS TERCEIROS-PESSOA JURÍDICA	200.000,00	RECURSOS ORDINÁRIOS
	Total R\$	215.300,00	
3.306.009.2.041	APOIO E INCENTIVO AO PEQUENO PRODUTOR RURAL		
3.3.9.0.30.00	MATERIAL DE CONSUMO	5.000,00	RECURSOS ORDINÁRIOS
3.3.9.0.32.00	MATERIAL P/DISTRIBUIÇÃO GRATUITA	50.000,00	RECURSOS ORDINÁRIOS
3.3.9.0.36.00	OUTROS SERVIÇOS TERCEIROS-PESSOA FÍSICA	5.000,00	RECURSOS ORDINÁRIOS
3.3.9.0.39.00	OUTROS SERVIÇOS TERCEIROS-PESSOA JURÍDICA	5.000,00	RECURSOS ORDINÁRIOS
4.4.9.0.52.00	EQUIPAMENTO E MATERIAL PERMANENTE	5.000,00	RECURSOS ORDINÁRIOS
	Total R\$	70.000,00	
	Total da unidade R\$	690.800,00	

PREFEITURA MUNICIPAL DE LUIS EDUARDO MAGALHAES Orçamento 2009

RUA PARAÍBA, QD-71, LOTES 13/14

CENTRO

N.P.J.: 04214419000105

Quadro de detalhamento de despesas - QDD**UNIDADE: 02.08.000 SEC. MUN. DE INFRA-ESTRUTURA**

15.451.009.1.012	PAVIMENTAÇÃO, URBANIZAÇÃO E RECUPERAÇÃO DE VIAS E LOGRADOUROS		
4.4.9.0.51.01	OBRAS E INSTALAÇÕES	2 800.000,00	RECURSOS ORDINÁRIOS
4.4.9.0.51.60	OBRAS E INSTALAÇÕES	530.000,00	FIES
4.4.9.0.51.90	OBRAS E INSTALAÇÕES	636.000,00	OUTROS CONVÊNIOS-OUTROS
	Total R\$	3.966.000,00	
15.752.009.1.013	AMPLIAÇÃO DOS SERVIÇOS DE ILUMINAÇÃO PÚBLICA		
4.4.9.0.51.60	OBRAS E INSTALAÇÕES	180.000,00	FIES
	Total R\$	180.000,00	
15.451.009.1.016	CONSTRUÇÃO E AMPLIAÇÃO DE PRAÇAS, PARQUES E JARDINS		
4.4.9.0.51.60	OBRAS E INSTALAÇÕES	250.000,00	FIES
	Total R\$	250.000,00	
15.451.009.1.020	CONSTRUÇÃO DE PASSARELAS S/BR		
4.4.9.0.51.01	OBRAS E INSTALAÇÕES	150.000,00	RECURSOS ORDINÁRIOS
4.4.9.0.51.60	OBRAS E INSTALAÇÕES	250.000,00	FIES
	Total R\$	400.000,00	
15.452.004.1.021	AQUISIÇÃO DE MÁQUINAS/VEÍCULOS E EQUIPAMENTOS		
4.4.9.0.52.00	EQUIPAMENTO E MATERIAL PERMANENTE	500.000,00	RECURSOS ORDINÁRIOS
	Total R\$	500.000,00	
15.152.009.1.028	IMPLANTAÇÃO DE SINALIZAÇÃO NAS VIAS PÚBLICAS		
4.4.9.0.51.01	OBRAS E INSTALAÇÕES	500.000,00	RECURSOS ORDINÁRIOS
	Total R\$	500.000,00	
23.334.009.1.047	DESAPROPRIAÇÕES DE ÁREAS E IMÓVEIS		
3.3.9.0.93.00	INDENIZAÇÕES E RESTITUIÇÕES	20.000,00	RECURSOS ORDINÁRIOS
	Total R\$	20.000,00	
15.152.009.1.070	CONSTRUÇÃO DO CEMITÉRIO - BAIRRO SANTA CRUZ		
4.4.9.0.51.01	OBRAS E INSTALAÇÕES	100.000,00	RECURSOS ORDINÁRIOS
	Total R\$	100.000,00	
15.452.009.2.012	DESENVOLVIMENTO DAS AÇÕES DE LIMPEZA PÚBLICA		
3.1.9.0.34.00	OUTRAS DESPESAS DE PES.C/TERCEIRIZAÇÃO	1 500.000,00	RECURSOS ORDINÁRIOS
3.3.9.0.36.00	OUTROS SERVIÇOS TERCEIROS-PESSOA FÍSICA	265.000,00	RECURSOS ORDINÁRIOS

REFEITURA MUNICIPAL DE LUIS EDUARDO MAGALHAES Orçamento 2009

RUA PARAÍBA, QD-71, LOTES 13/14

CENTRO

N.P.J.: 04214419000105

Quadro de detalhamento de despesas - QDD

3.3.9.0.39.00	OUTROS SERVIÇOS TERCEIROS-PESSOA JURÍDICA	159.000,00	RECURSOS ORDINÁRIOS
Total R\$		1.924.000,00	
25.752.009.2.013	DESENVOLVIMENTO DAS AÇÕES DE ILUMINAÇÃO PÚBLICA		
3.3.9.0.30.00	MATERIAL DE CONSUMO	150.000,00	RECURSOS ORDINÁRIOS
3.3.9.0.36.00	OUTROS SERVIÇOS TERCEIROS-PESSOA FÍSICA	10.000,00	RECURSOS ORDINÁRIOS
3.3.9.0.39.00	OUTROS SERVIÇOS TERCEIROS-PESSOA JURÍDICA	50.000,00	RECURSOS ORDINÁRIOS
3.3.9.0.39.00	OUTROS SERVIÇOS TERCEIROS-PESSOA JURÍDICA	250.000,00	ROYALTIES
4.4.9.0.51.01	OBRAS E INSTALAÇÕES	50.000,00	RECURSOS ORDINÁRIOS
4.4.9.0.52.00	EQUIPAMENTO E MATERIAL PERMANENTE	10.000,00	RECURSOS ORDINÁRIOS
Total R\$		520.000,00	
26.782.009.2.014	DESENV.DAS AÇÕES DE CONSERV DAS ESTRADAS VICINAIS		
4.4.9.0.51.01	OBRAS E INSTALAÇÕES	500.000,00	RECURSOS ORDINÁRIOS
4.4.9.0.51.50	OBRAS E INSTALAÇÕES	90.000,00	CIDE
4.4.9.0.51.60	OBRAS E INSTALAÇÕES	290.000,00	FIES
Total R\$		880.000,00	
04.122.004.2.016	DESENV. DAS AÇÕES DA SEC. DE INFRA-ESTRUTURA		
3.1.9.0.11.00	VENCIMENTOS E VANTAGENS FIXAS-PESSOAL CÍVIL	300.000,00	RECURSOS ORDINÁRIOS
3.1.9.0.13.00	OBRIGAÇÕES PATRONAIS	63.000,00	RECURSOS ORDINÁRIOS
3.1.9.0.34.00	OUTRAS DESPESAS DE PES C/TERCEIRIZAÇÃO	5.000,00	RECURSOS ORDINÁRIOS
3.1.9.0.92.00	DESPESAS DE EXERCÍCIOS ANTERIORES	5.000,00	RECURSOS ORDINÁRIOS
3.3.9.0.14.00	DIÁRIAS - PESSOAL CIVIL	40.000,00	RECURSOS ORDINÁRIOS
3.3.9.0.30.00	MATERIAL DE CONSUMO	550.000,00	RECURSOS ORDINÁRIOS
3.3.9.0.33.00	PASSAGENS E DESPESAS DE LOCOMOÇÃO	5.000,00	RECURSOS ORDINÁRIOS
3.3.9.0.36.00	OUTROS SERVIÇOS TERCEIROS-PESSOA FÍSICA	300.000,00	RECURSOS ORDINÁRIOS
3.3.9.0.39.00	OUTROS SERVIÇOS TERCEIROS-PESSOA JURÍDICA	500.000,00	RECURSOS ORDINÁRIOS
3.3.9.0.47.00	OBRIGAÇÕES TRIBUTÁRIAS E CONTRIBUTIVAS	1.000,00	RECURSOS ORDINÁRIOS
3.3.9.0.92.00	DESPESAS DE EXERCÍCIOS ANTERIORES	50.000,00	RECURSOS ORDINÁRIOS
3.3.9.0.93.00	INDENIZAÇÕES E RESTITUIÇÕES	1.000,00	RECURSOS ORDINÁRIOS
4.4.9.0.51.01	OBRAS E INSTALAÇÕES	70.000,00	RECURSOS ORDINÁRIOS
4.4.9.0.52.00	EQUIPAMENTO E MATERIAL PERMANENTE	50.000,00	RECURSOS ORDINÁRIOS
Total R\$		1.940.000,00	
Total da unidade R\$		11.180.000,00	

REFEITURA MUNICIPAL DE LUIS EDUARDO MAGALHAES Orçamento 2009

RUA PARAÍBA, QD-71, LOTES 13/14

CENTRO

C.N.P.J.: 04214419000105

Quadro de detalhamento de despesas - QDD**UNIDADE: 02.09.000 SEC. MUN. DE EDUCAÇÃO**

12.365.005.1.008	CONSTRUÇÃO DE CRECHES MUNICIPAIS		
4.4.9.0.51.01	OBRAS E INSTALAÇÕES	106.000,00	EDUCAÇÃO 25%
	Total R\$	106.000,00	
361.005.1.033	REFORMA / AMPLIAÇÃO DAS ESCOLAS MUNICIPAIS		
4.4.9.0.51.01	OBRAS E INSTALAÇÕES	250.000,00	EDUCAÇÃO 25%
	Total R\$	250.000,00	
12.361.005.1.037	AMPLIAÇÃO DO TRANSPORTE ESCOLAR		
4.4.9.0.52.00	EQUIPAMENTO E MATERIAL PERMANENTE	318.000,00	EDUCAÇÃO 25%
	Total R\$	318.000,00	
361.005.1.041	REEQUIP. DA REDE MUNICIPAL DE ENSINO FUNDAMENTAL		
4.4.9.0.52.00	EQUIPAMENTO E MATERIAL PERMANENTE	50.000,00	EDUCAÇÃO 25%
	Total R\$	50.000,00	
12.122.005.1.045	INFORMATIZAÇÃO DA SECRETARIA DE EDUCAÇÃO		
4.4.9.0.52.00	EQUIPAMENTO E MATERIAL PERMANENTE	50.000,00	EDUCAÇÃO 25%
	Total R\$	50.000,00	
365.005.2.027	DESENVOLVIMENTO DAS AÇÕES DE ENSINO INFANTIL		
3.1.9.0.11.00	VENCIMENTOS E VANTAGENS FIXAS-PESSOAL CÍVIL	31.800,00	EDUCAÇÃO 25%
3.1.9.0.13.00	OBRIGAÇÕES PATRONAIS	3.180,00	EDUCAÇÃO 25%
3.3.9.0.14.00	DIÁRIAS - PESSOAL CIVIL	1.060,00	EDUCAÇÃO 25%
3.3.9.0.30.00	MATERIAL DE CONSUMO	84.800,00	EDUCAÇÃO 25%
3.3.9.0.36.00	OUTROS SERVIÇOS TERCEIROS-PESSOA FÍSICA	26.500,00	EDUCAÇÃO 25%
3.3.9.0.39.00	OUTROS SERVIÇOS TERCEIROS-PESSOA JURÍDICA	42.400,00	EDUCAÇÃO 25%
4.4.9.0.51.01	OBRAS E INSTALAÇÕES	5.300,00	EDUCAÇÃO 25%
4.4.9.0.52.00	EQUIPAMENTO E MATERIAL PERMANENTE	5.300,00	EDUCAÇÃO 25%
	Total R\$	200.340,00	
12.361.005.2.028	DESENV. DAS AÇÕES DE ENSINO FUNDAMENTAL - PRÓPRIO		
3.1.9.0.11.00	VENCIMENTOS E VANTAGENS FIXAS-PESSOAL CÍVIL	1.000.000,00	EDUCAÇÃO 25%
3.1.9.0.13.00	OBRIGAÇÕES PATRONAIS	210.000,00	EDUCAÇÃO 25%
3.1.9.0.34.00	OUTRAS DESPESAS DE PES.C/TERCEIRIZAÇÃO	1.000.000,00	EDUCAÇÃO 25%
3.1.9.0.92.00	DESPESAS DE EXERCÍCIOS ANTERIORES	25.000,00	EDUCAÇÃO 25%
3.3.9.0.14.00	DIÁRIAS - PESSOAL CIVIL	50.000,00	EDUCAÇÃO 25%
3.3.9.0.30.00	MATERIAL DE CONSUMO	1.250.000,00	EDUCAÇÃO 25%
3.3.9.0.32.00	MATERIAL P/DISTRIBUIÇÃO GRATUITA	50.000,00	EDUCAÇÃO 25%
3.3.9.0.33.00	PASSAGENS E DESPESAS DE LOCOMOÇÃO	30.000,00	EDUCAÇÃO 25%

PREFEITURA MUNICIPAL DE LUIS EDUARDO MAGALHAES Orçamento 2009

RUA PARAÍBA, QD-71, LOTES 13/14

CENTRO

N.P.J.: 04214419000105

Quadro de detalhamento de despesas - QDD

3.3.9.0.36.00	OUTROS SERVIÇOS TERCEIROS-PESSOA FÍSICA	400.000,00	EDUCAÇÃO 25%
3.3.9.0.39.00	OUTROS SERVIÇOS TERCEIROS-PESSOA JURÍDICA	2.300.000,00	EDUCAÇÃO 25%
3.3.9.0.47.00	OBRIGAÇÕES TRIBUTÁRIAS E CONTRIBUTIVAS	5.000,00	EDUCAÇÃO 25%
3.3.9.0.92.00	DESPESAS DE EXERCÍCIOS ANTERIORES	100.000,00	EDUCAÇÃO 25%
3.3.9.0.93.00	INDENIZAÇÕES E RESTITUIÇÕES	5.000,00	EDUCAÇÃO 25%
4.4.9.0.51.01	OBRAS E INSTALAÇÕES	10.000,00	EDUCAÇÃO 25%
4.4.9.0.52.00	EQUIPAMENTO E MATERIAL PERMANENTE	100.000,00	EDUCAÇÃO 25%
Total R\$		6.535.000,00	
12.361.005.2.031	ATEND. AO PROGRAMA SALÁRIO - EDUCAÇÃO		
3.3.9.0.30.00	MATERIAL DE CONSUMO	50.000,00	SALÁRIO EDUCAÇÃO
3.3.9.0.36.00	OUTROS SERVIÇOS TERCEIROS-PESSOA FÍSICA	50.000,00	SALÁRIO EDUCAÇÃO
3.3.9.0.39.00	OUTROS SERVIÇOS TERCEIROS-PESSOA JURÍDICA	350.000,00	SALÁRIO EDUCAÇÃO
4.4.9.0.51.01	OBRAS E INSTALAÇÕES	5.000,00	SALÁRIO EDUCAÇÃO
4.4.9.0.52.00	EQUIPAMENTO E MATERIAL PERMANENTE	45.000,00	SALÁRIO EDUCAÇÃO
Total R\$		500.000,00	
2.313.005.2.032	APOIO ÀS AÇÕES DE NATUREZA ESPORTIVAS E ESTUDANTIS		
3.3.9.0.30.00	MATERIAL DE CONSUMO	84.800,00	RECURSOS ORDINÁRIOS
3.3.9.0.36.00	OUTROS SERVIÇOS TERCEIROS-PESSOA FÍSICA	31.800,00	RECURSOS ORDINÁRIOS
3.3.9.0.39.00	OUTROS SERVIÇOS TERCEIROS-PESSOA JURÍDICA	26.500,00	RECURSOS ORDINÁRIOS
Total R\$		143.100,00	
1.306.005.2.034	APOIO AO PROGRAMA DE ALIMENTAÇÃO ESCOLAR - PNAE		
3.3.9.0.30.00	MATERIAL DE CONSUMO	400.000,00	FNDE
Total R\$		400.000,00	
12.361.005.2.035	MANUTENÇÃO DO TRANSPORTE ESCOLAR - REC.PROPRIO		
3.3.9.0.36.00	OUTROS SERVIÇOS TERCEIROS-PESSOA FÍSICA	371.000,00	EDUCAÇÃO 25%
3.3.9.0.39.00	OUTROS SERVIÇOS TERCEIROS-PESSOA JURÍDICA	159.000,00	EDUCAÇÃO 25%
Total R\$		530.000,00	
12.128.005.2.036	QUALIFICAÇÃO DOS PROFISSIONAIS DA EDUCAÇÃO		
3.3.9.0.39.00	OUTROS SERVIÇOS TERCEIROS-PESSOA JURÍDICA	53.000,00	RECURSOS ORDINÁRIOS
Total R\$		53.000,00	
1.361.004.2.037	DESENV. DAS AÇÕES DA SECRETARIA DE EDUCAÇÃO		
3.1.9.0.11.00	VENCIMENTOS E VANTAGENS FIXAS-PESSOAL CÍVIL	74.200,00	EDUCAÇÃO 25%
3.1.9.0.13.00	OBRIGAÇÕES PATRONAIS	7.420,00	EDUCAÇÃO 25%
3.3.9.0.14.00	DIÁRIAS - PESSOAL CIVIL	2.120,00	EDUCAÇÃO 25%
3.3.9.0.30.00	MATERIAL DE CONSUMO	26.500,00	EDUCAÇÃO 25%
3.3.9.0.36.00	OUTROS SERVIÇOS TERCEIROS-PESSOA FÍSICA	95.400,00	EDUCAÇÃO 25%
3.3.9.0.39.00	OUTROS SERVIÇOS TERCEIROS-PESSOA JURÍDICA	50.000,00	EDUCAÇÃO 25%
3.3.9.0.92.00	DESPESAS DE EXERCÍCIOS ANTERIORES	1.000,00	EDUCAÇÃO 25%

REFEITURA MUNICIPAL DE LUIS EDUARDO MAGALHAES Orçamento 2009

RUA PARAÍBA, QD-71, LOTES 13/14

CENTRO

.N.P.J.: 04214419000105

Quadro de detalhamento de despesas - QDD

4.4.9.0.52.00	EQUIPAMENTO E MATERIAL PERMANENTE	10.000,00	EDUCAÇÃO 25%
	Total R\$	266.640,00	
12.361.005.2.038	ATENDIMENTO AO PROGRAMA P N A T E		
3.3.9.0.36.00	OUTROS SERVIÇOS TERCEIROS-PESSOA FÍSICA	10.000,00	FNDE
3.3.9.0.39.00	OUTROS SERVIÇOS TERCEIROS-PESSOA JURÍDICA	60.000,00	FNDE
	Total R\$	70.000,00	
12.364.005.2.046	APOIO AO ENSINO SUPERIOR		
3.3.9.0.39.00	OUTROS SERVIÇOS TERCEIROS-PESSOA JURÍDICA	150.000,00	RECURSOS ORDINÁRIOS
	Total R\$	150.000,00	
12.361.005.2.053	MANUTENÇÃO ENSINO FUNDAMENTAL-RECURSOS VINCULADOS		
3.3.9.0.30.00	MATERIAL DE CONSUMO	10.000,00	FNDE
3.3.9.0.36.00	OUTROS SERVIÇOS TERCEIROS-PESSOA FÍSICA	5.000,00	FNDE
3.3.9.0.39.00	OUTROS SERVIÇOS TERCEIROS-PESSOA JURÍDICA	10.000,00	FNDE
4.4.9.0.52.00	EQUIPAMENTO E MATERIAL PERMANENTE	10.000,00	FNDE
	Total R\$	35.000,00	
Total da unidade R\$		9.657.080,00	

REFEITURA MUNICIPAL DE LUIS EDUARDO MAGALHAES Orçamento 2009

CASA PARAÍBA, QD-71, LOTES 13/14

CENTRO

C.N.P.J.: 04214419000105

Quadro de detalhamento de despesas - QDD

UNIDADE: 02.09.100 FUNDEB			
12.361.005.1.010	CONST. COLÉGIO MUNICIPAL BAIRRO JD VEREDA TROPICAL		
4.4.9.0.51.01	OBRAS E INSTALAÇÕES	450.000,00	FUNDEB 40%
	Total R\$	450.000,00	
361.005.1.011	CONST. COLÉGIO MUNICIPAL BAIRRO JD TROPICAL VILLE		
4.4.9.0.51.01	OBRAS E INSTALAÇÕES	450.000,00	FUNDEB 40%
	Total R\$	450.000,00	
12.361.005.1.014	CONST. COLÉGIO MUNICIPAL - BAIRRO SANTA CRUZ		
4.4.9.0.51.01	OBRAS E INSTALAÇÕES	450.000,00	FUNDEB 40%
	Total R\$	450.000,00	
361.005.2.029	DESENVOLVIMENTO DAS AÇÕES DO FUNDEB-60%		
3.1.9.0.11.00	VENCIMENTOS E VANTAGENS FIXAS-PESSOAL CÍVIL	6.500.000,00	FUNDEB 60%
3.1.9.0.13.00	OBRIGAÇÕES PATRONAIS	1.365.000,00	FUNDEB 60%
3.1.9.0.92.00	DESPESAS DE EXERCÍCIOS ANTERIORES	5.000,00	FUNDEB 60%
	Total R\$	7.870.000,00	
361.005.2.030	DESENVOLVIMENTO DAS AÇÕES DO FUNDEB-40%		
3.1.9.0.11.00	VENCIMENTOS E VANTAGENS FIXAS-PESSOAL CÍVIL	100.000,00	FUNDEB 40%
3.1.9.0.13.00	OBRIGAÇÕES PATRONAIS	21.000,00	FUNDEB 40%
3.3.9.0.30.00	MATERIAL DE CONSUMO	250.000,00	FUNDEB 40%
3.3.9.0.32.00	MATERIAL P/DISTRIBUIÇÃO GRATUITA	20.000,00	FUNDEB 40%
3.3.9.0.33.00	PASSAGENS E DESPESAS DE LOCOMOÇÃO	10.000,00	FUNDEB 40%
3.3.9.0.36.00	OUTROS SERVIÇOS TERCEIROS-PESSOA FÍSICA	100.000,00	FUNDEB 40%
3.3.9.0.39.00	OUTROS SERVIÇOS TERCEIROS-PESSOA JURÍDICA	864.000,00	FUNDEB 40%
3.3.9.0.47.00	OBRIGAÇÕES TRIBUTÁRIAS E CONTRIBUTIVAS	10.000,00	FUNDEB 40%
3.3.9.0.93.00	INDENIZAÇÕES E RESTITUIÇÕES	5.000,00	FUNDEB 40%
4.4.9.0.51.20	OBRAS E INSTALAÇÕES	150.000,00	FUNDEB 40%
4.4.9.0.52.00	EQUIPAMENTO E MATERIAL PERMANENTE	250.000,00	FUNDEB 40%
	Total R\$	1.780.000,00	
Total da unidade R\$		11.000.000,00	

PREFEITURA MUNICIPAL DE LUIS EDUARDO MAGALHAES Orçamento 2009

RUA PARAÍBA, QD-71, LOTES 13/14

CENTRO

C.N.P.J.: 04214419000105

Quadro de detalhamento de despesas - QDD

UNIDADE: 02.10.000 SEC. MUN. DE SAÚDE			
1/.512.009.1.015	CONSTR/AMPL. DO SISTEMA DE ESGOTAMENTO SANITÁRIO		
4.4.9.0.51.90	OBRAS E INSTALAÇÕES	250.000,00	OUTROS CONVÊNIOS-SAÚDE
	Total R\$	250.000,00	
512.009.1.046	AMPLIAÇÃO/RECUPERAÇÃO DOS CANAIS DE ESGOTOS		
4.4.9.0.51.90	OBRAS E INSTALAÇÕES	250.000,00	OUTROS CONVÊNIOS-SAÚDE
	Total R\$	250.000,00	
1/.512.009.1.048	CONSTRUÇÃO UNIDADES SANITÁRIAS E FOSSAS SÉPTICAS		
4.4.9.0.51.90	OBRAS E INSTALAÇÕES	1.500.000,00	OUTROS CONVÊNIOS-SAÚDE
	Total R\$	1.500.000,00	
122.004.2.017	DESENV. DAS AÇÕES DA SECRETARIA DE SAÚDE		
3.1.9.0.11.00	VENCIMENTOS E VANTAGENS FIXAS-PESSOAL CÍVIL	150.000,00	RECURSOS ORDINÁRIOS
3.1.9.0.13.00	OBRIGAÇÕES PATRONAIS	31.500,00	RECURSOS ORDINÁRIOS
3.3.9.0.14.00	DIÁRIAS - PESSOAL CIVIL	2.000,00	RECURSOS ORDINÁRIOS
3.3.9.0.30.00	MATERIAL DE CONSUMO	40.000,00	RECURSOS ORDINÁRIOS
3.3.9.0.33.00	PASSAGENS E DESPESAS DE LOCOMOÇÃO	1.000,00	RECURSOS ORDINÁRIOS
3.3.9.0.36.00	OUTROS SERVIÇOS TERCEIROS-PESSOA FÍSICA	20.000,00	RECURSOS ORDINÁRIOS
3.3.9.0.39.00	OUTROS SERVIÇOS TERCEIROS-PESSOA JURÍDICA	50.000,00	RECURSOS ORDINÁRIOS
3.3.9.0.92.00	DESPESAS DE EXERCÍCIOS ANTERIORES	2.000,00	RECURSOS ORDINÁRIOS
3.3.9.0.93.00	INDENIZAÇÕES E RESTITUIÇÕES	1.000,00	RECURSOS ORDINÁRIOS
4.4.9.0.51.01	OBRAS E INSTALAÇÕES	5.000,00	RECURSOS ORDINÁRIOS
4.4.9.0.52.00	EQUIPAMENTO E MATERIAL PERMANENTE	10.000,00	RECURSOS ORDINÁRIOS
	Total R\$	312.500,00	
Total da unidade R\$		2.312.500,00	

REFEITURA MUNICIPAL DE LUIS EDUARDO MAGALHAES Orçamento 2009

UA PARAÍBA, QD-71, LOTES 13/14

CENTRO

Quadro de detalhamento de despesas - QDD

N.P.J.: 04214419000105

UNIDADE: 02.10.100 FUNDO MUNICIPAL DE SAÚDE**10.301.006.1.026 CONSTRUÇÃO, AMP. E REFORMA DE POSTOS DE SAÚDE**

4.4.9.0.51.01 OBRAS E INSTALAÇÕES 50.000,00 SAÚDE 15%

Total R\$ 50.000,00

301.006.1.027 AQUISIÇÃO DE AMBULANCIAS

4.4.9.0.52.00 EQUIPAMENTO E MATERIAL PERMANENTE 50.000,00 SAÚDE 15%

Total R\$ 50.000,00

10.301.006.1.030 CONSTR. POSTO DE SAÚDE - BAIRRO JD.VEREDA TROPICAL

4.4.9.0.51.01 OBRAS E INSTALAÇÕES 250.000,00 OUTROS CONVÊNIO-SAÚDE

Total R\$ 250.000,00

301.006.1.042 REEQUIPAMENTO DA REDE MUNICIPAL DE SAÚDE

4.4.9.0.52.00 EQUIPAMENTO E MATERIAL PERMANENTE 50.000,00 SAÚDE 15%

Total R\$ 50.000,00

10.301.006.1.050 CONSTR. POSTO DE SAÚDE - BAIRRO JD TROPICAL VILLE

4.4.9.0.51.01 OBRAS E INSTALAÇÕES 250.000,00 OUTROS CONVÊNIO-SAÚDE

Total R\$ 250.000,00

302.006.1.053 CONSTRUÇÃO DO HOSPITAL MUNICIPAL

4.4.9.0.51.01 OBRAS E INSTALAÇÕES 1.000.000,00 RECURSOS ORDINÁRIOS

Total R\$ 1.000.000,00

10.301.006.2.008 APOIO ÀS CAMPANHAS DE VACINAÇÃO - VINCULADO

3.3.9.0.14.00 DIÁRIAS - PESSOAL CIVIL 1.000,00 SUS

3.3.9.0.30.00 MATERIAL DE CONSUMO 1.000,00 SUS

3.3.9.0.36.00 OUTROS SERVIÇOS TERCEIROS-PESSOA FÍSICA 9.000,00 SUS

3.3.9.0.39.00 OUTROS SERVIÇOS TERCEIROS-PESSOA JURÍDICA 1.000,00 SUS

4.4.9.0.52.00 EQUIPAMENTO E MATERIAL PERMANENTE 1.000,00 SUS

Total R\$ 13.000,00

301.006.2.020 DESENV. DAS AÇÕES DA ATENÇÃO BÁSICA - VINCULADO

3.1.9.0.11.00 VENCIMENTOS E VANTAGENS FIXAS-PESSOAL CIVIL 400.000,00 SUS

3.1.9.0.13.00 OBRIGAÇÕES PATRONAIS 84.000,00 SUS

3.1.9.0.92.00 DESPESAS DE EXERCÍCIOS ANTERIORES 1.000,00 SUS

3.3.9.0.14.00 DIÁRIAS - PESSOAL CIVIL 5.000,00 SUS

3.3.9.0.30.00 MATERIAL DE CONSUMO 77.000,00 SUS

3.3.9.0.36.00 OUTROS SERVIÇOS TERCEIROS-PESSOA FÍSICA 25.000,00 SUS

PREFEITURA MUNICIPAL DE LUIS EDUARDO MAGALHAES Orçamento 2009

RUA PARAÍBA, QD-71, LOTES 13/14

CENTRO

N.P.J.: 04214419000105

Quadro de detalhamento de despesas - QDD

3.3.9.0.39.00	OUTROS SERVIÇOS TERCEIROS-PESSOA JURÍDICA	50.000,00	SUS
3.3.9.0.92.00	DESPESAS DE EXERCÍCIOS ANTERIORES	1.000,00	SUS
3.3.9.0.93.00	INDENIZAÇÕES E RESTITUIÇÕES	1.000,00	SUS
4.4.9.0.51.01	OBRA E INSTALAÇÕES	1.000,00	SUS
4.4.9.0.52.00	EQUIPAMENTO E MATERIAL PERMANENTE	10.000,00	SUS
Total R\$		655.000,00	
1.301.006.2.021 PROGRAMA DE FARMACIA BÁSICA - VINCULADO			
3.3.9.0.30.00	MATERIAL DE CONSUMO	5.000,00	SUS
Total R\$		5.000,00	
1.304.006.2.022 DESENV. DAS AÇÕES VIGILÂNCIA SANITÁRIA - VINCULADO			
3.3.9.0.14.00	DIÁRIAS - PESSOAL CIVIL	1.000,00	SUS
3.3.9.0.30.00	MATERIAL DE CONSUMO	1.000,00	SUS
3.3.9.0.36.00	OUTROS SERVIÇOS TERCEIROS-PESSOA FÍSICA	1.000,00	SUS
3.3.9.0.39.00	OUTROS SERVIÇOS TERCEIROS-PESSOA JURÍDICA	1.000,00	SUS
4.4.9.0.52.00	EQUIPAMENTO E MATERIAL PERMANENTE	1.000,00	SUS
Total R\$		5.000,00	
1.305.006.2.023 AÇÕES VIG. EPIDEMIOLÓGICA E CONTR. DOENÇAS - VINCULADO			
3.1.9.0.11.00	VENCIMENTOS E VANTAGENS FIXAS-PESSOAL CÍVIL	20.000,00	SUS
3.1.9.0.13.00	OBRIGAÇÕES PATRONAIS	4.200,00	SUS
3.3.9.0.14.00	DIÁRIAS - PESSOAL CIVIL	1.000,00	SUS
3.3.9.0.30.00	MATERIAL DE CONSUMO	20.000,00	SUS
3.3.9.0.36.00	OUTROS SERVIÇOS TERCEIROS-PESSOA FÍSICA	10.000,00	SUS
3.3.9.0.39.00	OUTROS SERVIÇOS TERCEIROS-PESSOA JURÍDICA	20.000,00	SUS
4.4.9.0.52.00	EQUIPAMENTO E MATERIAL PERMANENTE	4.800,00	SUS
Total R\$		80.000,00	
1.301.006.2.024 ATENDIMENTO AO PROGRAMA SAÚDE DA FAMÍLIA			
3.1.9.0.11.00	VENCIMENTOS E VANTAGENS FIXAS-PESSOAL CÍVIL	230.000,00	SUS
3.1.9.0.13.00	OBRIGAÇÕES PATRONAIS	50.000,00	SUS
3.3.9.0.14.00	DIÁRIAS - PESSOAL CIVIL	5.000,00	SUS
3.3.9.0.30.00	MATERIAL DE CONSUMO	50.000,00	SUS
3.3.9.0.36.00	OUTROS SERVIÇOS TERCEIROS-PESSOA FÍSICA	80.000,00	SUS
3.3.9.0.39.00	OUTROS SERVIÇOS TERCEIROS-PESSOA JURÍDICA	25.000,00	SUS
4.4.9.0.52.00	EQUIPAMENTO E MATERIAL PERMANENTE	10.000,00	SUS
Total R\$		450.000,00	
1.301.006.2.025 ATENDIMENTO AO PROG. AGENTES COMUNT. SAÚDE - VINCULADO			
3.1.9.0.11.00	VENCIMENTOS E VANTAGENS FIXAS-PESSOAL CÍVIL	140.000,00	SUS
3.1.9.0.13.00	OBRIGAÇÕES PATRONAIS	24.000,00	SUS
3.3.9.0.14.00	DIÁRIAS - PESSOAL CIVIL	1.000,00	SUS
3.3.9.0.30.00	MATERIAL DE CONSUMO	25.000,00	SUS
3.3.9.0.36.00	OUTROS SERVIÇOS TERCEIROS-PESSOA FÍSICA	30.000,00	SUS

PREFEITURA MUNICIPAL DE LUIS EDUARDO MAGALHAES Orçamento 2009

RUA PARAÍBA, QD-71, LOTES 13/14

CENTRO

N.P.J.: 04214419000105

Quadro de detalhamento de despesas - QDD

3.3.9.0.39.00	OUTROS SERVIÇOS TERCEIROS-PESSOA JURIDICA	50.000,00	SUS
4.4.9.0.52.00	EQUIPAMENTO E MATERIAL PERMANENTE	30.000,00	SUS
Total R\$		300.000,00	
1 128.006.2.039	QUALIFICAÇÃO DOS SERVIDORES DA REDE MUNICIPAL DE SAÚDE		
3.3.9.0.14.00	DIÁRIAS - PESSOAL CIVIL	5.000,00	SAÚDE 15%
3.3.9.0.33.00	PASSAGENS E DESPESAS DE LOCOMOÇÃO	5.000,00	SAÚDE 15%
3.3.9.0.39.00	OUTROS SERVIÇOS TERCEIROS-PESSOA JURIDICA	5.000,00	SAÚDE 15%
Total R\$		15.000,00	
1 301.006.2.044	DESENV.DAS AÇÕES DA ATENÇÃO BÁSICA-RECURSOS PRÓPRIOS		
3.1.9.0.11.00	VENCIMENTOS E VANTAGENS FIXAS-PESSOAL CIVIL	4.250.000,00	SAÚDE 15%
3.1.9.0.13.00	OBRIGAÇÕES PATRONAIS	892.500,00	SAÚDE 15%
3.1.9.0.34.00	OUTRAS DESPESAS DE PES.C/TERCEIRIZAÇÃO	1.000.000,00	SAÚDE 15%
3.1.9.0.92.00	DESPESAS DE EXERCÍCIOS ANTERIORES	10.000,00	SAÚDE 15%
3.3.9.0.14.00	DIÁRIAS - PESSOAL CIVIL	100.000,00	SAÚDE 15%
3.3.9.0.30.00	MATERIAL DE CONSUMO	1.000.000,00	SAÚDE 15%
3.3.9.0.33.00	PASSAGENS E DESPESAS DE LOCOMOÇÃO	20.000,00	SAÚDE 15%
3.3.9.0.35.00	SERVIÇOS DE CONSULTORIA	50.580,00	SAÚDE 15%
3.3.9.0.36.00	OUTROS SERVIÇOS TERCEIROS-PESSOA FÍSICA	250.000,00	SAÚDE 15%
3.3.9.0.39.00	OUTROS SERVIÇOS TERCEIROS-PESSOA JURIDICA	1.600.000,00	SAÚDE 15%
3.3.9.0.92.00	DESPESAS DE EXERCÍCIOS ANTERIORES	50.000,00	SAÚDE 15%
3.3.9.0.93.00	INDENIZAÇÕES E RESTITUIÇÕES	5.000,00	SAÚDE 15%
4.4.9.0.51.01	OBRAS E INSTALAÇÕES	50.000,00	SAÚDE 15%
4.4.9.0.52.00	EQUIPAMENTO E MATERIAL PERMANENTE	50.000,00	SAÚDE 15%
Total R\$		9.328.080,00	
Total da unidade R\$		12.501.080,00	

PREFEITURA MUNICIPAL DE LUIS EDUARDO MAGALHAES Orçamento 2009

RUA PARAÍBA, QD-71, LOTES 13/14

CENTRO

N.P.J.: 04214419000105

Quadro de detalhamento de despesas - QDD

UNIDADE: 02.11.000 SEC. MUN. DE TRAB., ESPORTE, LAZER E AÇÃO SOCIAL

00.482.009.1.032	CONSTRUÇÃO E MELHORIAS HABITACIONAIS P/PESSOAS DE BAIXA RENDA		
4.4.9.0.51.60	OBRAS E INSTALAÇÕES	341.250,00	OUTROS CONVÊNIOS-OUTROS
	Total R\$	341.250,00	
20.813.008.1.035	CONSTRUÇÃO DE QUADRAS POLIESPORTIVAS		
4.4.9.0.51.01	OBRAS E INSTALAÇÕES	250.000,00	RECURSOS ORDINÁRIOS
	Total R\$	250.000,00	
21.813.008.1.039	CONSTRUÇÃO DE COMPLEXOS ESPORTIVOS		
4.4.9.0.51.01	OBRAS E INSTALAÇÕES	500.000,00	RECURSOS ORDINARIOS
	Total R\$	500.000,00	
10.334.009.1.044	AQUISIÇÃO DE ÁREA PARA SETORES PRODUTIVOS		
4.5.9.0.61.00	AQUISIÇÕES DE IMÓVEIS	53.000,00	RECURSOS ORDINÁRIOS
	Total R\$	53.000,00	
00.244.009.1.051	CONSTRUÇÃO DA CASA DE PASSAGEM		
4.4.9.0.51.01	OBRAS E INSTALAÇÕES	150.000,00	RECURSOS ORDINÁRIOS
	Total R\$	150.000,00	
20.395.007.1.055	CONSTRUÇÃO DO BALNEÁRIO MUNICIPAL		
4.4.9.0.51.01	OBRAS E INSTALAÇÕES	500.000,00	RECURSOS ORDINÁRIOS
	Total R\$	500.000,00	
00.241.009.1.056	CONSTRUÇÃO DO CENTRO DE CONVIVÊNCIA DO IDOSO		
4.4.9.0.51.01	OBRAS E INSTALAÇÕES	250.000,00	RECURSOS ORDINÁRIOS
	Total R\$	250.000,00	
02.244.009.1.057	IMPLANTAÇÃO DO RESTAURANTE POPULAR		
4.4.9.0.51.01	OBRAS E INSTALAÇÕES	100.000,00	RECURSOS ORDINÁRIOS
	Total R\$	100.000,00	
08.244.009.1.068	IMPLANTAÇÃO DA CASA MORTUÁRIA		
4.4.9.0.51.01	OBRAS E INSTALAÇÕES	100.000,00	RECURSOS ORDINÁRIOS
	Total R\$	100.000,00	
02.243.009.1.073	IMPLANTAÇÃO DO PROGRAMA - P E T I		

PREFEITURA MUNICIPAL DE LUIS EDUARDO MAGALHAES Orçamento 2009

RUA PARAÍBA, QD-71, LOTES 13/14

CENTRO

N.P.J.: 04214419000105

Quadro de detalhamento de despesas - QDD

3.3.9.0.30.00	MATERIAL DE CONSUMO	26.500,00	RECURSOS ORDINÁRIOS
3.3.9.0.36.00	OUTROS SERVIÇOS TERCEIROS-PESSOA FÍSICA	26.500,00	RECURSOS ORDINÁRIOS
3.3.9.0.39.00	OUTROS SERVIÇOS TERCEIROS-PESSOA JURÍDICA	26.500,00	RECURSOS ORDINÁRIOS
4.4.9.0.52.00	EQUIPAMENTO E MATERIAL PERMANENTE	26.500,00	RECURSOS ORDINÁRIOS
Total R\$		106.000,00	
08.122.004.2.019	DESENV.AÇÕES SEC.MUN.TRAB, ESP., LAZER E AÇÃO SOCIAL		
3.1.9.0.11.00	VENCIMENTOS E VANTAGENS FIXAS-PESSOAL CÍVIL	230.000,00	RECURSOS ORDINÁRIOS
3.1.9.0.13.00	OBRIGAÇÕES PATRONAIS	48.300,00	RECURSOS ORDINÁRIOS
3.1.9.0.34.00	OUTRAS DESPESAS DE PES C/TERCEIRIZAÇÃO	10.000,00	RECURSOS ORDINÁRIOS
3.1.9.0.92.00	DESPESAS DE EXERCÍCIOS ANTERIORES	5.000,00	RECURSOS ORDINÁRIOS
3.3.9.0.14.00	DIÁRIAS - PESSOAL CIVIL	20.000,00	RECURSOS ORDINÁRIOS
3.3.9.0.30.00	MATERIAL DE CONSUMO	150.000,00	RECURSOS ORDINÁRIOS
3.3.9.0.32.00	MATERIAL P/DISTRIBUIÇÃO GRATUITA	100.000,00	RECURSOS ORDINÁRIOS
3.3.9.0.33.00	PASSAGENS E DESPESAS DE LOCOMOÇÃO	5.000,00	RECURSOS ORDINÁRIOS
3.3.9.0.36.00	OUTROS SERVIÇOS TERCEIROS-PESSOA FÍSICA	200.000,00	RECURSOS ORDINÁRIOS
3.3.9.0.39.00	OUTROS SERVIÇOS TERCEIROS-PESSOA JURÍDICA	300.000,00	RECURSOS ORDINÁRIOS
3.3.9.0.92.00	DESPESAS DE EXERCÍCIOS ANTERIORES	20.000,00	RECURSOS ORDINÁRIOS
3.3.9.0.93.00	INDENIZAÇÕES E RESTITUIÇÕES	1.000,00	RECURSOS ORDINÁRIOS
4.4.9.0.52.00	EQUIPAMENTO E MATERIAL PERMANENTE	25.000,00	RECURSOS ORDINÁRIOS
Total R\$		1.114.300,00	
08.244.009.2.047	CAPACITAÇÃO DOS SERVIDORES DA ASSISTÊNCIA SOCIAL		
3.3.9.0.14.00	DIÁRIAS - PESSOAL CIVIL	2.500,00	RECURSOS ORDINÁRIOS
3.3.9.0.33.00	PASSAGENS E DESPESAS DE LOCOMOÇÃO	2.500,00	RECURSOS ORDINÁRIOS
3.3.9.0.39.00	OUTROS SERVIÇOS TERCEIROS-PESSOA JURÍDICA	10.500,00	RECURSOS ORDINÁRIOS
Total R\$		15.500,00	
08.244.009.2.050	ATENDIMENTO AO PROGRAMA MÃE E FILHO C/ AMOR		
3.3.9.0.30.00	MATERIAL DE CONSUMO	40.000,00	RECURSOS ORDINÁRIOS
3.3.9.0.32.00	MATERIAL P/DISTRIBUIÇÃO GRATUITA	40.000,00	RECURSOS ORDINÁRIOS
3.3.9.0.36.00	OUTROS SERVIÇOS TERCEIROS-PESSOA FÍSICA	20.000,00	RECURSOS ORDINÁRIOS
3.3.9.0.39.00	OUTROS SERVIÇOS TERCEIROS-PESSOA JURÍDICA	20.000,00	RECURSOS ORDINÁRIOS
Total R\$		120.000,00	
08.241.009.2.054	ATENDIMENTO AO PROGRAMA - PROMATI		
3.3.9.0.30.00	MATERIAL DE CONSUMO	10.600,00	RECURSOS ORDINÁRIOS
3.3.9.0.36.00	OUTROS SERVIÇOS TERCEIROS-PESSOA FÍSICA	26.500,00	RECURSOS ORDINÁRIOS
3.3.9.0.39.00	OUTROS SERVIÇOS TERCEIROS-PESSOA JURÍDICA	37.100,00	RECURSOS ORDINÁRIOS
Total R\$		74.200,00	
08.244.009.2.055	ATENDIMENTO AO PROGRAMA SORRISO 10		
3.3.9.0.36.00	OUTROS SERVIÇOS TERCEIROS-PESSOA FÍSICA	53.000,00	RECURSOS ORDINÁRIOS
3.3.9.0.39.00	OUTROS SERVIÇOS TERCEIROS-PESSOA JURÍDICA	53.000,00	RECURSOS ORDINÁRIOS

REFEITURA MUNICIPAL DE LUIS EDUARDO MAGALHAES Orçamento 2009

CASA PARAÍBA, QD-71, LOTES 13/14

CENTRO

Quadro de detalhamento de despesas - QDD

N.P.J.: 04214419000105

		Total R\$	106.000,00
000.244.009.2.056	ATENDIMENTO AO PROGRAMA VISÃO TOTAL		
3.3.9.0.32.00	MATERIAL P/DISTRIBUIÇÃO GRATUITA	53.000,00	RECURSOS ORDINÁRIOS
3.3.9.0.36.00	OUTROS SERVIÇOS TERCEIROS-PESSOA FÍSICA	1.060,00	RECURSOS ORDINÁRIOS
3.3.9.0.39.00	OUTROS SERVIÇOS TERCEIROS-PESSOA JURIDICA	1.060,00	RECURSOS ORDINÁRIOS
		Total R\$	55.120,00
000.244.009.2.057	ATENDIMENTO AO PROGRAMA POVO FORTE		
3.3.9.0.30.00	MATERIAL DE CONSUMO	15.900,00	RECURSOS ORDINÁRIOS
3.3.9.0.32.00	MATERIAL P/DISTRIBUIÇÃO GRATUITA	66.780,00	RECURSOS ORDINÁRIOS
3.3.9.0.36.00	OUTROS SERVIÇOS TERCEIROS-PESSOA FÍSICA	1.060,00	RECURSOS ORDINÁRIOS
3.3.9.0.39.00	OUTROS SERVIÇOS TERCEIROS-PESSOA JURIDICA	1.060,00	RECURSOS ORDINÁRIOS
		Total R\$	84.800,00
000.244.009.2.058	ATENDIMENTO AO PROGRAMA NOSSA SOPA		
3.3.9.0.14.00	DIÁRIAS - PESSOAL CIVIL	5.300,00	RECURSOS ORDINÁRIOS
3.3.9.0.30.00	MATERIAL DE CONSUMO	47.700,00	RECURSOS ORDINÁRIOS
3.3.9.0.36.00	OUTROS SERVIÇOS TERCEIROS-PESSOA FÍSICA	5.300,00	RECURSOS ORDINÁRIOS
3.3.9.0.39.00	OUTROS SERVIÇOS TERCEIROS-PESSOA JURIDICA	5.300,00	RECURSOS ORDINÁRIOS
		Total R\$	63.600,00
000.244.009.2.059	ATENDIMENTO AO PROGRAMA NOSSA CASA		
3.3.9.0.30.00	MATERIAL DE CONSUMO	5.300,00	RECURSOS ORDINÁRIOS
3.3.9.0.32.00	MATERIAL P/DISTRIBUIÇÃO GRATUITA	74.200,00	RECURSOS ORDINÁRIOS
3.3.9.0.36.00	OUTROS SERVIÇOS TERCEIROS-PESSOA FÍSICA	10.600,00	RECURSOS ORDINÁRIOS
3.3.9.0.39.00	OUTROS SERVIÇOS TERCEIROS-PESSOA JURIDICA	15.900,00	RECURSOS ORDINÁRIOS
		Total R\$	106.000,00
000.244.009.2.060	ATENDIMENTO AO PROGRAMA GERANDO EMPREGO		
3.3.9.0.30.00	MATERIAL DE CONSUMO	1.060,00	RECURSOS ORDINÁRIOS
3.3.9.0.35.00	SERVIÇOS DE CONSULTORIA	1.060,00	RECURSOS ORDINÁRIOS
3.3.9.0.36.00	OUTROS SERVIÇOS TERCEIROS-PESSOA FÍSICA	5.300,00	RECURSOS ORDINÁRIOS
3.3.9.0.39.00	OUTROS SERVIÇOS TERCEIROS-PESSOA JURIDICA	34.980,00	RECURSOS ORDINÁRIOS
		Total R\$	42.400,00
100.244.009.2.066	APOIO AS ATIVIDADES DO RESTAURANTE POPULAR		
3.1.9.0.11.00	VENCIMENTOS E VANTAGENS FIXAS-PESSOAL CIVIL	53.000,00	RECURSOS ORDINÁRIOS
3.1.9.0.13.00	OBRIGAÇÕES PATRONAIS	5.300,00	RECURSOS ORDINÁRIOS
3.3.9.0.30.00	MATERIAL DE CONSUMO	84.800,00	RECURSOS ORDINÁRIOS
3.3.9.0.36.00	OUTROS SERVIÇOS TERCEIROS-PESSOA FÍSICA	10.600,00	RECURSOS ORDINÁRIOS
3.3.9.0.39.00	OUTROS SERVIÇOS TERCEIROS-PESSOA JURIDICA	26.500,00	RECURSOS ORDINÁRIOS
4.4.9.0.52.00	EQUIPAMENTO E MATERIAL PERMANENTE	5.300,00	RECURSOS ORDINÁRIOS

REFEITURA MUNICIPAL DE LUIS EDUARDO MAGALHAES Orçamento 2009

RUA PARAÍBA, QD-71, LOTES 13/14

CENTRO

Quadro de detalhamento de despesas - QDD

C.N.P.J.: 04214419000105

Total	R\$	185.500,00
Total da unidade		R\$ 4.317.670,00

PREFEITURA MUNICIPAL DE LUIS EDUARDO MAGALHAES Orçamento 2009

RUA PARAÍBA, QD-71, LOTES 13/14

CENTRO

Quadro de detalhamento de despesas - QDD

N.P.J.: 04214419000105

UNIDADE: 02.11.100 FUNDO MUNICIPAL DE ASSISTÊNCIA SOCIAL

15.243.008.1.071	CONSTRUÇÃO DA CASA DA CRIANÇA E DO ADOLESCENTE / SEDE		
4.4.9.0.51.01	OBRAS E INSTALAÇÕES	150.000,00	RECURSOS ORDINÁRIOS
	Total R\$	150.000,00	
00.244.009.2.026	DESENV. DAS AÇÕES DO FUNDO M. ASSISTENCIA SOCIAL		
3.1.9.0.11.00	VENCIMENTOS E VANTAGENS FIXAS-PESSOAL CIVIL	20.000,00	FNAS
3.1.9.0.13.00	OBRIGAÇÕES PATRONAIS	4.200,00	FNAS
3.3.9.0.14.00	DIÁRIAS - PESSOAL CIVIL	1.000,00	FNAS
3.3.9.0.30.00	MATERIAL DE CONSUMO	50.000,00	FNAS
3.3.9.0.32.00	MATERIAL P/DISTRIBUIÇÃO GRATUITA	18.800,00	FNAS
3.3.9.0.36.00	OUTROS SERVIÇOS TERCEIROS-PESSOA FÍSICA	25.000,00	FNAS
3.3.9.0.39.00	OUTROS SERVIÇOS TERCEIROS-PESSOA JURÍDICA	40.000,00	FNAS
3.3.9.0.93.00	INDENIZAÇÕES E RESTITUIÇÕES	1.000,00	FNAS
4.4.9.0.51.01	OBRAS E INSTALAÇÕES	5.000,00	FNAS
4.4.9.0.52.00	EQUIPAMENTO E MATERIAL PERMANENTE	15.000,00	FNAS
	Total R\$	180.000,00	
	Total da unidade R\$	330.000,00	

PREFEITURA MUNICIPAL DE LUIS EDUARDO MAGALHAES Orçamento 2009

RUA PARAÍBA, QD-71, LOTES 13/14

CENTRO

Quadro de detalhamento de despesas - QDD

N.P.J.: 04214419000105

UNIDADE: 02.12.000 SEC. MUN. DE CULTURA E TURISMO

13.095.007.2.015	DESENV. DAS AÇÕES DA FESTA DA COLHEITA		
3.3.9.0.14.00	DIÁRIAS - PESSOAL CIVIL	5.300,00	RECURSOS ORDINÁRIOS
3.3.9.0.30.00	MATERIAL DE CONSUMO	5.300,00	RECURSOS ORDINÁRIOS
3.3.9.0.39.00	OUTROS SERVIÇOS TERCEIROS-PESSOA JURÍDICA	84.800,00	RECURSOS ORDINÁRIOS
4.4.9.0.52.00	EQUIPAMENTO E MATERIAL PERMANENTE	5.300,00	RECURSOS ORDINÁRIOS
Total R\$		100.700,00	

13.92.008.2.033	APOIO ÀS AÇÕES DAS OFICINAS ARTÍSTICAS E CULTURAIS		
3.3.9.0.30.00	MATERIAL DE CONSUMO	25.000,00	RECURSOS ORDINÁRIOS
3.3.9.0.36.00	OUTROS SERVIÇOS TERCEIROS-PESSOA FÍSICA	25.000,00	RECURSOS ORDINÁRIOS
3.3.9.0.39.00	OUTROS SERVIÇOS TERCEIROS-PESSOA JURÍDICA	25.000,00	RECURSOS ORDINÁRIOS
4.4.9.0.52.00	EQUIPAMENTO E MATERIAL PERMANENTE	25.000,00	RECURSOS ORDINÁRIOS
Total R\$		100.000,00	

13.122.004.2.048	DESENV. DAS AÇÕES DA SECRETARIA DE CULTURA E TURISMO		
3.1.9.0.11.00	VENCIMENTOS E VANTAGENS FIXAS-PESSOAL CÍVIL	70.000,00	RECURSOS ORDINÁRIOS
3.1.9.0.13.00	OBRIGAÇÕES PATRONAIS	14.700,00	RECURSOS ORDINÁRIOS
3.1.9.0.92.00	DESPESAS DE EXERCÍCIOS ANTERIORES	1.000,00	RECURSOS ORDINÁRIOS
3.3.9.0.14.00	DIÁRIAS - PESSOAL CIVIL	8.000,00	RECURSOS ORDINÁRIOS
3.3.9.0.30.00	MATERIAL DE CONSUMO	50.000,00	RECURSOS ORDINÁRIOS
3.3.9.0.32.00	MATERIAL P/DISTRIBUIÇÃO GRATUITA	5.000,00	RECURSOS ORDINÁRIOS
3.3.9.0.33.00	PASSAGENS E DESPESAS DE LOCOMOÇÃO	1.000,00	RECURSOS ORDINÁRIOS
3.3.9.0.36.00	OUTROS SERVIÇOS TERCEIROS-PESSOA FÍSICA	80.000,00	RECURSOS ORDINÁRIOS
3.3.9.0.39.00	OUTROS SERVIÇOS TERCEIROS-PESSOA JURÍDICA	70.000,00	RECURSOS ORDINÁRIOS
3.3.9.0.92.00	DESPESAS DE EXERCÍCIOS ANTERIORES	10.000,00	RECURSOS ORDINÁRIOS
3.3.9.0.93.00	INDENIZAÇÕES E RESTITUIÇÕES	1.000,00	RECURSOS ORDINÁRIOS
4.4.9.0.52.00	EQUIPAMENTO E MATERIAL PERMANENTE	10.000,00	RECURSOS ORDINÁRIOS
Total R\$		320.700,00	

13.92.008.2.067	APOIO ÀS AÇÕES DO FESTIVAL DA CANÇÃO		
3.3.9.0.30.00	MATERIAL DE CONSUMO	10.600,00	RECURSOS ORDINÁRIOS
3.3.9.0.36.00	OUTROS SERVIÇOS TERCEIROS-PESSOA FÍSICA	10.600,00	RECURSOS ORDINÁRIOS
3.3.9.0.39.00	OUTROS SERVIÇOS TERCEIROS-PESSOA JURÍDICA	10.600,00	RECURSOS ORDINÁRIOS
Total R\$		31.800,00	

27.813.009.2.069	APOIO AS AÇÕES DAS FESTAS POPULARES E LEVADAS ELÉTRICAS		
3.3.9.0.30.00	MATERIAL DE CONSUMO	5.300,00	RECURSOS ORDINÁRIOS
3.3.9.0.36.00	OUTROS SERVIÇOS TERCEIROS-PESSOA FÍSICA	26.500,00	RECURSOS ORDINÁRIOS
3.3.9.0.39.00	OUTROS SERVIÇOS TERCEIROS-PESSOA JURÍDICA	218.000,00	RECURSOS ORDINÁRIOS
Total R\$		249.800,00	

Total da unidade R\$ 803.000,00

PREFEITURA MUNICIPAL DE LUIS EDUARDO MAGALHAES Orçamento 2009

RUJA PARAÍBA, QD-71, LOTES 13/14

CENTRO

Quadro de detalhamento de despesas - QDD

I.P.J.: 04214419000105

UNIDADE: 02.13.000 SEC. MUN. DE IND. E COMÉRCIO

25.305.009.2.009	DESENV. DAS AÇÕES DO CENTRO DE ABASTECIMENTO		
3.3.9.0.30.00	MATERIAL DE CONSUMO	5.300,00	RECURSOS ORDINÁRIOS
3.3.9.0.36.00	OUTROS SERVIÇOS TERCEIROS-PESSOA FÍSICA	5.300,00	RECURSOS ORDINÁRIOS
3.3.9.0.39.00	OUTROS SERVIÇOS TERCEIROS-PESSOA JURÍDICA	74.200,00	RECURSOS ORDINÁRIOS
	Total R\$	84.800,00	
2.22.004.2.049	DESENV. DAS AÇÕES DA SECRETARIA DE INDUSTRIA E COMÉRCIO		
3.1.9.0.11.00	VENCIMENTOS E VANTAGENS FIXAS-PESSOAL CÍVIL	70.000,00	RECURSOS ORDINÁRIOS
3.1.9.0.13.00	OBRIGAÇÕES PATRONAIS	14.700,00	RECURSOS ORDINÁRIOS
3.1.9.0.92.00	DESPESAS DE EXERCÍCIOS ANTERIORES	1.000,00	RECURSOS ORDINÁRIOS
3.3.9.0.14.00	DIÁRIAS - PESSOAL CIVIL	5.000,00	RECURSOS ORDINÁRIOS
3.3.9.0.30.00	MATERIAL DE CONSUMO	3.000,00	RECURSOS ORDINÁRIOS
3.3.9.0.33.00	PASSAGENS E DESPESAS DE LOCOMOÇÃO	1.000,00	RECURSOS ORDINÁRIOS
3.3.9.0.36.00	OUTROS SERVIÇOS TERCEIROS-PESSOA FÍSICA	1.000,00	RECURSOS ORDINÁRIOS
3.3.9.0.39.00	OUTROS SERVIÇOS TERCEIROS-PESSOA JURÍDICA	5.000,00	RECURSOS ORDINÁRIOS
3.3.9.0.92.00	DESPESAS DE EXERCÍCIOS ANTERIORES	2.000,00	RECURSOS ORDINÁRIOS
3.3.9.0.93.00	INDENIZAÇÕES E RESTITUIÇÕES	1.000,00	RECURSOS ORDINÁRIOS
4.4.9.0.52.00	EQUIPAMENTO E MATERIAL PERMANENTE	4.000,00	RECURSOS ORDINÁRIOS
	Total R\$	107.700,00	
22.334.009.2.051	APOIO AO COMÉRCIO LOCAL		
3.3.9.0.30.00	MATERIAL DE CONSUMO	10.000,00	RECURSOS ORDINÁRIOS
3.3.9.0.36.00	OUTROS SERVIÇOS TERCEIROS-PESSOA FÍSICA	10.000,00	RECURSOS ORDINÁRIOS
3.3.9.0.39.00	OUTROS SERVIÇOS TERCEIROS-PESSOA JURÍDICA	10.000,00	RECURSOS ORDINÁRIOS
	Total R\$	30.000,00	
22.662.009.2.052	MANUTENÇÃO DO CENTRO INDUSTRIAL		
3.3.9.0.30.00	MATERIAL DE CONSUMO	10.000,00	RECURSOS ORDINÁRIOS
3.3.9.0.36.00	OUTROS SERVIÇOS TERCEIROS-PESSOA FÍSICA	30.000,00	RECURSOS ORDINÁRIOS
3.3.9.0.39.00	OUTROS SERVIÇOS TERCEIROS-PESSOA JURÍDICA	30.000,00	RECURSOS ORDINÁRIOS
4.4.9.0.51.01	OBRAS E INSTALAÇÕES	10.000,00	RECURSOS ORDINÁRIOS
	Total R\$	80.000,00	
	Total da unidade R\$	302.500,00	